



Kuinka toimii sosiaalisessa mediassa?



Some kannattaa!

Sosiaalinen media on hyvä kanava vaikuttaa lastensuojelun julkisuuskuvaan ja ihmisten käsityksiin lastensuojelusta.



Lastensuojelun tulee tuntea lasten toimintaympäristöt.

Some on yksi niistä.

Somessa tiedottaminen ja päivittäminen on helppoa ja nopeaa.

Rekrytoinnin kanavana some on loistava!



Miten?

SUUNNITTELE

Some-suunnitelma kannattaa tehdä, koska se helpottaa resurssien käyttöä eikä somettamisesta tule taakka. Tässä vinkkejä, ota huomioon ainakin nämä:



Mieti, mitä tavoitteita työpaikallasi on sosiaalisen median käytölle, ketkä palveluja käyttävät ja mitkä ovat parhaat kanavat juuri teidän kohderyhmienne tavoittamiseen. Ota käyttöön vain ne kanavat, jotka ovat teille sopivat ja joiden ylläpitoon resurssinne riittävät!

SELKEÄT OHJEET

Laatkaa selkeät some-ohjeet, käykää ne läpi yhteisesti ja huolehdi, että ne ovat helposti saatavilla ja tarvittaessa päivitettävissä.

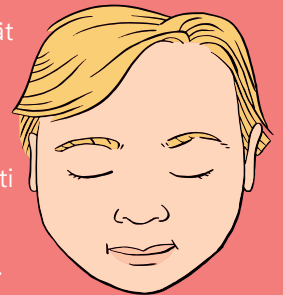

Kenen kaikkien tehtäviin teidän työyhteisössänne kuuluu sosiaalisen median käyttö: vain osalle, vai kaikille? Tarjota näille henkilöille riittävät resurssit, aikaa ja tukea.

Määritä, toimivatko alaisesi sosiaalisessa mediassa vain yhteisestä organisaatioprofilista vai edustavatko he työpaikkaa myös omalla nimellään tehdyllä työprofiililla.

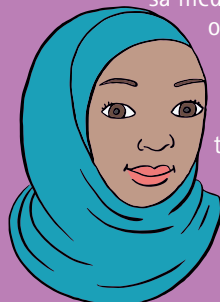

Tarjota alaisillesi koulutusta sosiaalisen median käytöstä!

Arvioi aika ajoin sosiaalisen median suunnitelmanne, päivitä, täydennä ja korjaa tarvittaessa.

Sosiaalisen median palvelut muuttuvat, joten kouluttaudu! Kun tiedät miten somessa toimitaan, sinun helpompi pysyä kärryillä myös muutoksessa.

