



# Lapset SIB tutkimus - alustavia tuloksia Hämeenlinnasta

Lapset SIB -verkoston tilaisuus 30.1.2024

Timo Ståhl, TtT, dos. tiimipäällikkö

30.1.2024

Terveyden ja hyvinvoinnin laitos

# Lapset ja nuoret SIB, tilanne joulukuu 2023

	SIBissää aloittaneet	Tutkimuksessa	Lopet- taneet	Aloitusmittaus (SDQ/WEMWBS)
Hämeenlinna	38	37		33 (89 %)
Helsinki	33	13	3	13 (100 %)
Lohja	58	42		42 (100 %)
Karviainen	34	34		Ei THL:n mittaria.
Tampere	76	67		62 (95 %)
Jyväskylä	264	237	37	170 (78 %)
<b>Yhteensä</b>	<b>503</b>	<b>430</b>	<b>43</b>	<b>320 (77 %)</b>



# Case Hämeenlinna



# Vaikuttavuustavoitteet

- 1) Lastensuojelumenojen aleneminen
- 2) NEET:iyen estäminen
- 3) Psykososiaalinen hyvinvointi

# Tulosmittarit

- Seurataan kahdeksan palvelun käyttöä, joiden perusteella tulospalkkiot maksatus määräytyy (vuosittain):
  - 1) sijaishuolto perheessä
  - 2) ammatillinen perhehoito
  - 3) sijaishuolto laitoksessa
  - 4) muu sijaishuolto
  - 5) psykiatrinen laitoshoido
  - 6) avohuolto
  - 7) erityisopetus integroituna luokkaan
  - 8) erityisopetus erityisluokalla



# Tulosmittarit ja vertailuryhmä

- Lapsen toteutuneita kustannuksia verrataan lapsen riskiluokituksen (S0-S4) mukaiseen vertailutasoon (Kohortti 87).
- Toiminnan jälkeen saavutetut kustannussäästöt (kehityspolku 18 ikävuoden jälkeen) otetaan huomioon tarkastelemalla kustannuksia, joita lapsesta syntyisi jos hän ei olisi töissä, opiskelemassa tai koulutuksessa tai mikäli hän olisi laitoshuollossa.

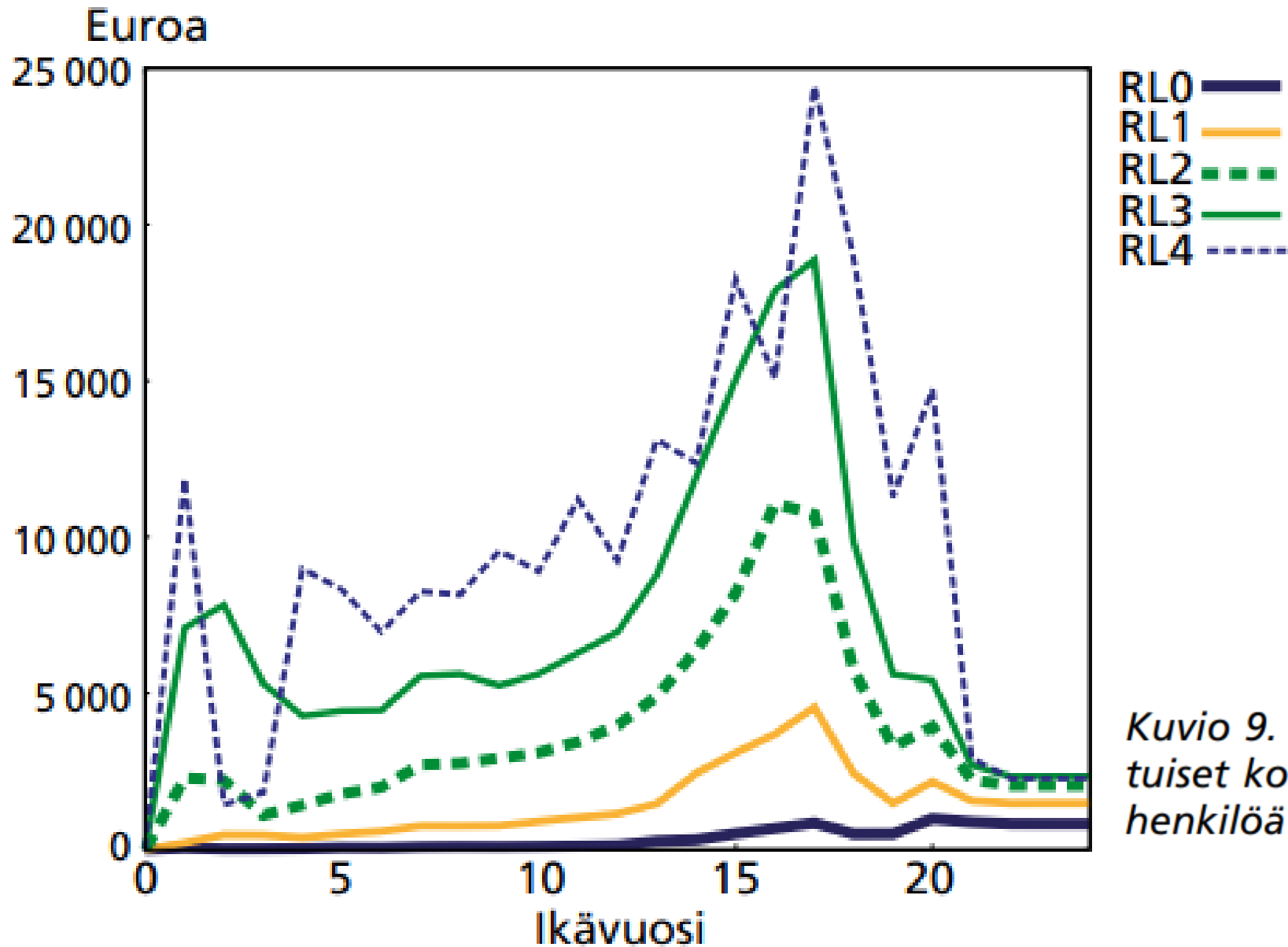

Hilli, Ståhl, Merikukka, Ristikari (2017)  
 Syrjäytymisen hinta – case investoinnin  
 kannattavuuslaskemasta.  
 Yhteiskuntapolitiikka 82 (6): 663-675

*Kuvio 9. Syrjäytymisen keskimääräiset vuotuiset kokonaiskustannukset riskiluokittain henkilöä kohden (Kohortti 1987).*

# Tutkimuskysymykset

- 1) Onko toiminta kustannusvaikuttavaa?
  - Hyödynnetään kustannustietoa palvelujen käytöstä (tulospittarit)
  - Kerätään tietoa lasten hyvinvoinnin ja terveyden kehityksestä toiminnan aikana (SDQ, + palveluntuottajien mittarit)
- 2) Onko toiminta taloudellisesti kannattavaa, kustannus-hyödyt, säästöt?
  - Mitkä ovat toiminnan kustannukset ja todennetut säästöt verrokkiryhmään (syntymäkohortti 1987) verrattuna?
- 3) Miten SIB-toimintamalli soveltuu kuntien ehkäisevän ja edistävän työn rahoittamiseen?



Pyytäisimme teitä ystävällisesti täyttämään tämän kyselylomakkeen koskien mainitun lapsenne käyttäytymistä viimeisen 6 kk:n (tai kuluvan kouluvuoden) aikana merkitsemällä rasti yhteen kolmesta annetusta vaihtoehdosta: "Ei Päde", "Pätee Jonkinverran", "Pätee Varmasti". On hyvin tärkeää, että vastaatte jokaiseen kohtaan parhaan kykynne mukaan siitakin huolimatta, että aina ette tunne olevanne asiasta täysin varma - tai, että kysymys kuulostaa älyttömältä.

Lapsen / Nuoren Nimi .....

Tyttö / Poika

Syntymäaika .....

	Ei Päde	Pätee Jonkinverran	Pätee Varmasti
Ottaa muiden tunteet huomioon	<input type="checkbox"/>	<input type="checkbox"/>	<input type="checkbox"/>
Levoton, yliaktiivinen, ei pysty olemaan kauan hiljaa paikoillaan	<input type="checkbox"/>	<input type="checkbox"/>	<input type="checkbox"/>
Valittaa usein päänsärkyä, vatsakipua tai pahoinvointia	<input type="checkbox"/>	<input type="checkbox"/>	<input type="checkbox"/>
Jakaa auliisti tavaroitaan (karkkeja, leluja, värikyniä jne) muiden lasten kanssa	<input type="checkbox"/>	<input type="checkbox"/>	<input type="checkbox"/>
Hänellä on usein kiukunpuuskia, tai hän kiivastuu helposti	<input type="checkbox"/>	<input type="checkbox"/>	<input type="checkbox"/>
Ei näytä kaipaavan seuraa, leikkii usein itsekseen	<input type="checkbox"/>	<input type="checkbox"/>	<input type="checkbox"/>
On yleensä tottelevainen, tavallisesti tekee niinkuin aikuinen käsklee	<input type="checkbox"/>	<input type="checkbox"/>	<input type="checkbox"/>
Hänellä on monia huolia, näyttää usein huolestuneelta	<input type="checkbox"/>	<input type="checkbox"/>	<input type="checkbox"/>
Tarjoutuu auttamaan, jos joku loukkaa itsensä, on pahoilla mielin tai huonovointinen	<input type="checkbox"/>	<input type="checkbox"/>	<input type="checkbox"/>
Jatkuvasti hypistelemässä jotakin tai kiemurtelee paikoillaan	<input type="checkbox"/>	<input type="checkbox"/>	<input type="checkbox"/>
Hänellä on ainakin yksi hyvä ystävä	<input type="checkbox"/>	<input type="checkbox"/>	<input type="checkbox"/>
Usein tappelee toisten lasten kanssa tai kiusaa muita	<input type="checkbox"/>	<input type="checkbox"/>	<input type="checkbox"/>
Usein onneton, mieli maassa tai itkuinen	<input type="checkbox"/>	<input type="checkbox"/>	<input type="checkbox"/>
Yleensä muiden lasten suosiossa	<input type="checkbox"/>	<input type="checkbox"/>	<input type="checkbox"/>
Helposti häiriintyvä, mielenkiinto harhailee	<input type="checkbox"/>	<input type="checkbox"/>	<input type="checkbox"/>
Uusissa tilanteissa pelokas tai aikuiseen takertuva, vailla itseluottamusta	<input type="checkbox"/>	<input type="checkbox"/>	<input type="checkbox"/>
Kiltti nuorempiaan kohtaan	<input type="checkbox"/>	<input type="checkbox"/>	<input type="checkbox"/>
Valehtelee tai petkuttaa usein	<input type="checkbox"/>	<input type="checkbox"/>	<input type="checkbox"/>
Muiden lasten silmätikkku tai kiusaamisen kohde	<input type="checkbox"/>	<input type="checkbox"/>	<input type="checkbox"/>
Tarjoutuu usein auttamaan muita (vanhempiaan, opettajia, muita lapsia)	<input type="checkbox"/>	<input type="checkbox"/>	<input type="checkbox"/>
Harkitsee tilanteen ennen kuin toimii	<input type="checkbox"/>	<input type="checkbox"/>	<input type="checkbox"/>
Varastaa kotoa, koulusta tai muualta	<input type="checkbox"/>	<input type="checkbox"/>	<input type="checkbox"/>
Tulee paremmin toimeen aikuisten kuin toisten lasten kanssa	<input type="checkbox"/>	<input type="checkbox"/>	<input type="checkbox"/>
Kärsii monista peloista, usein peloissaan	<input type="checkbox"/>	<input type="checkbox"/>	<input type="checkbox"/>
Saattaa tehtävät loppuun, hyvin pitkäjänteinen	<input type="checkbox"/>	<input type="checkbox"/>	<input type="checkbox"/>

Onko teillä hänestä muita kommentteja tai huomautuksia ?

# SDQ-vahvuudet ja vaikeudet kyselylomake

- Lasten tunne-elämää ja käyttäytymistä kartoittava kysely
- Soveltuu lasten psyykkisen oireilun tunnistamiseen
- Kartoittaa
  - tunne-elämän oireita
  - käytösoireita
  - yliaktiivisuuden/tarkkaavaisuuden oireita
  - kaverisuhteiden ongelmia ja
  - lapsen vahvuuksia (prososiaalisuus) sekä
  - mahdollisten oireiden tai vaikeuksien vaikutusta lapsen elämään

Psykososiaalinen  
hyvinvointi,  
SDQ



## Alustavia tuloksia viideltä ensimmäiseltä toimintavuodelta

# Kokonais- pisteet, SDQ

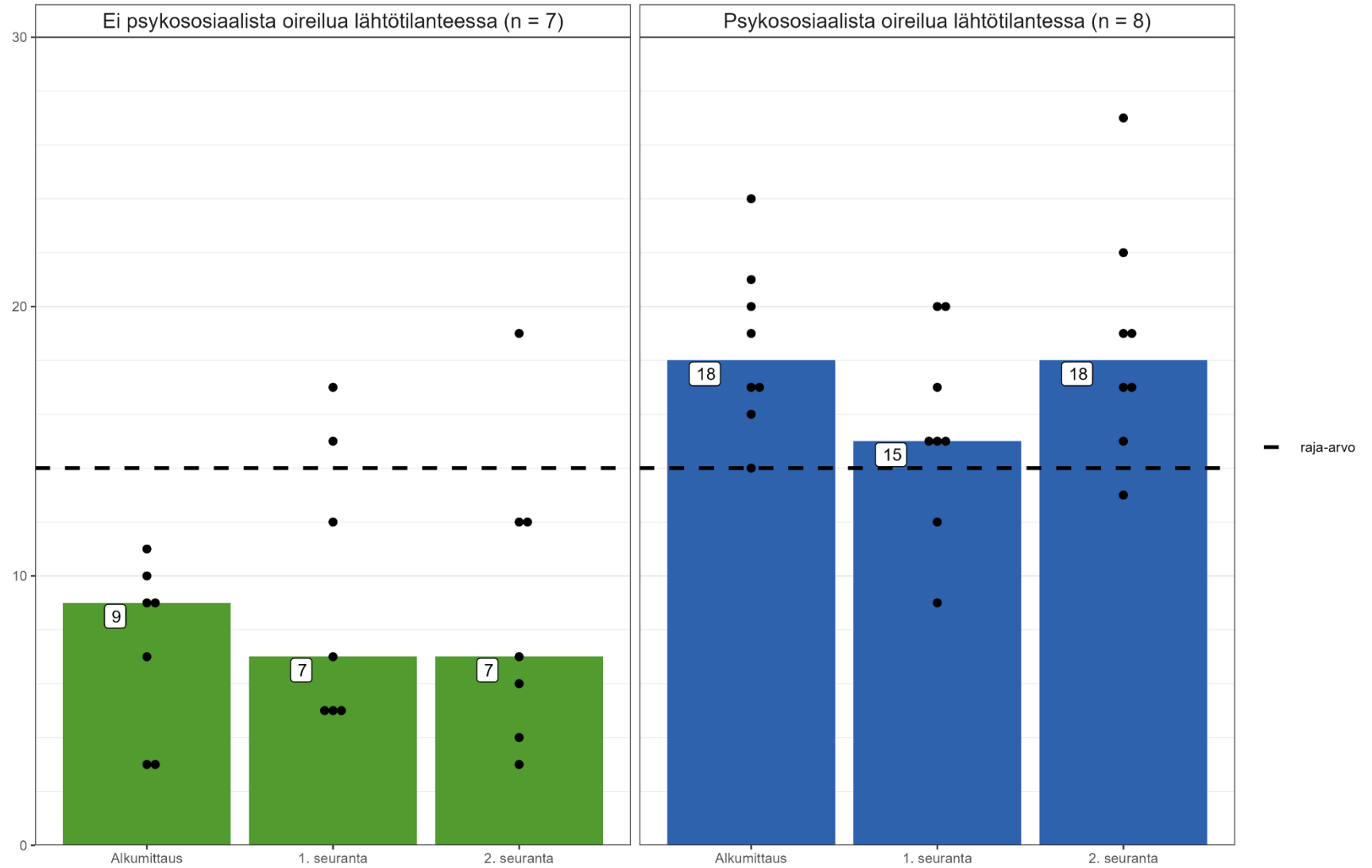

1. seuranta=3-lk, 2. seuranta= 5-lk.

# Yliaktiivisuus

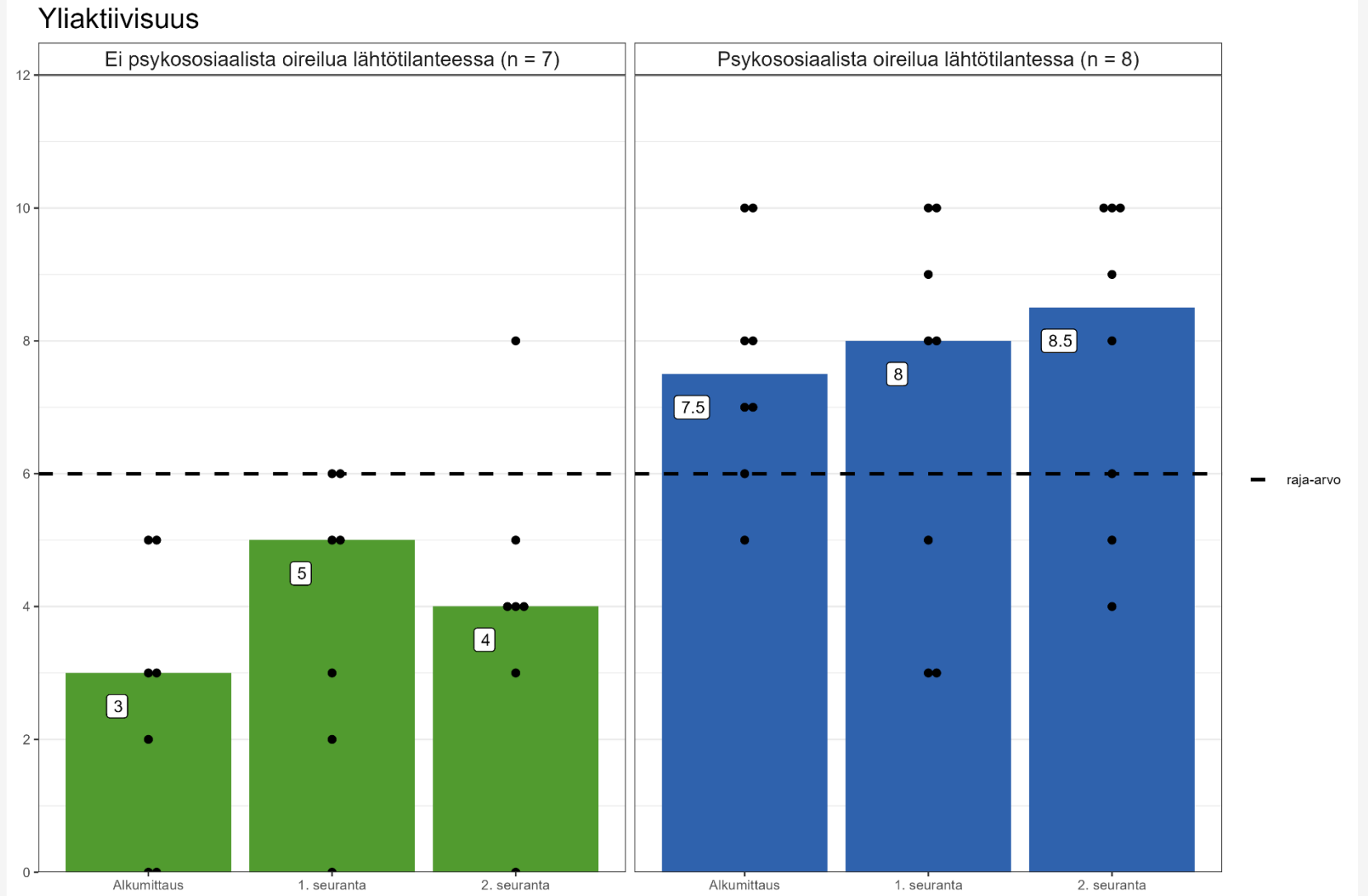

Vaihteluväli 0-10 pistettä

# Tunneoireet

Vaihteluväli 0-10 pistettä

## Tunneoireet

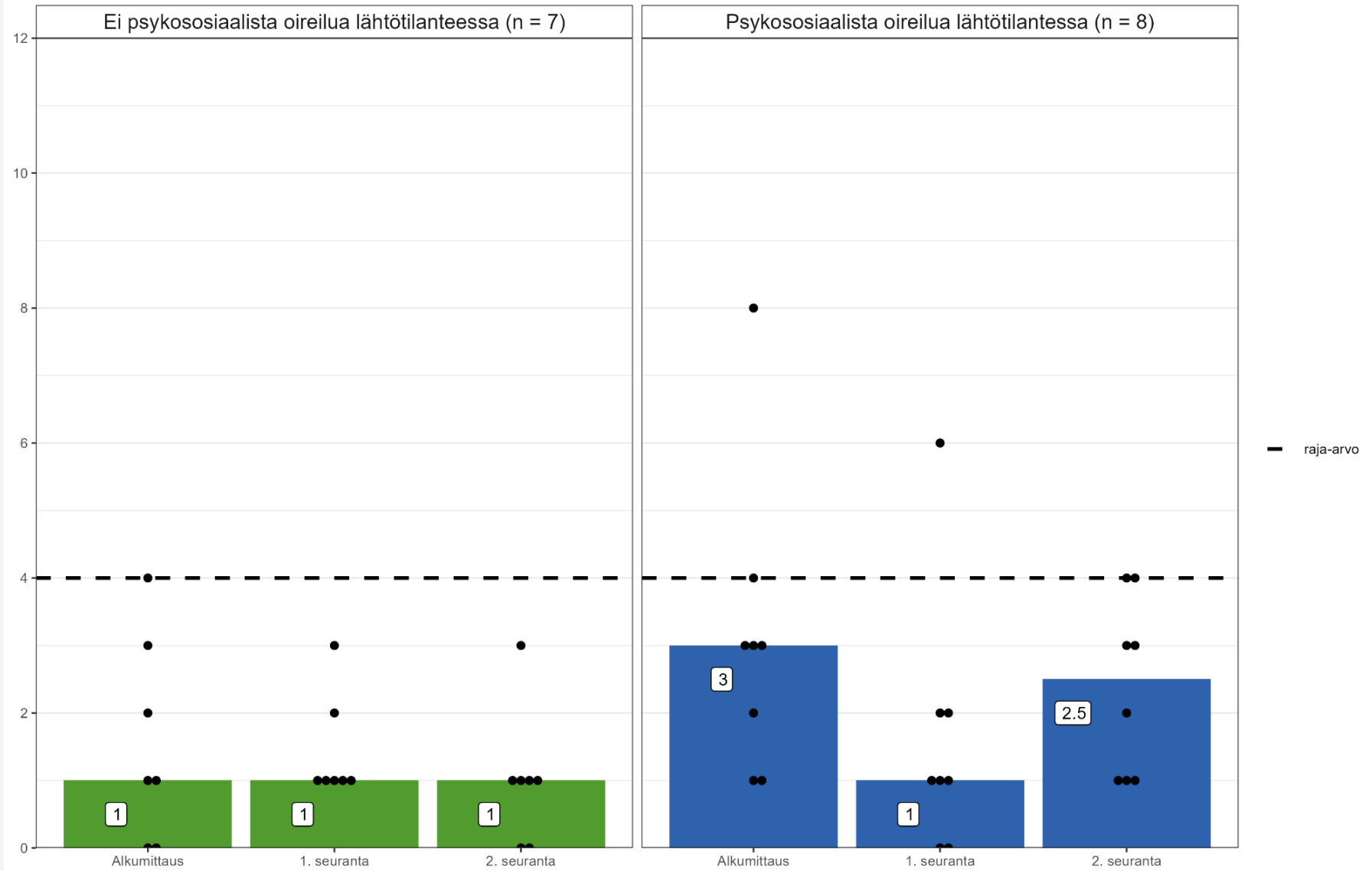

# Käyttöoireet

## Käyttöoireet

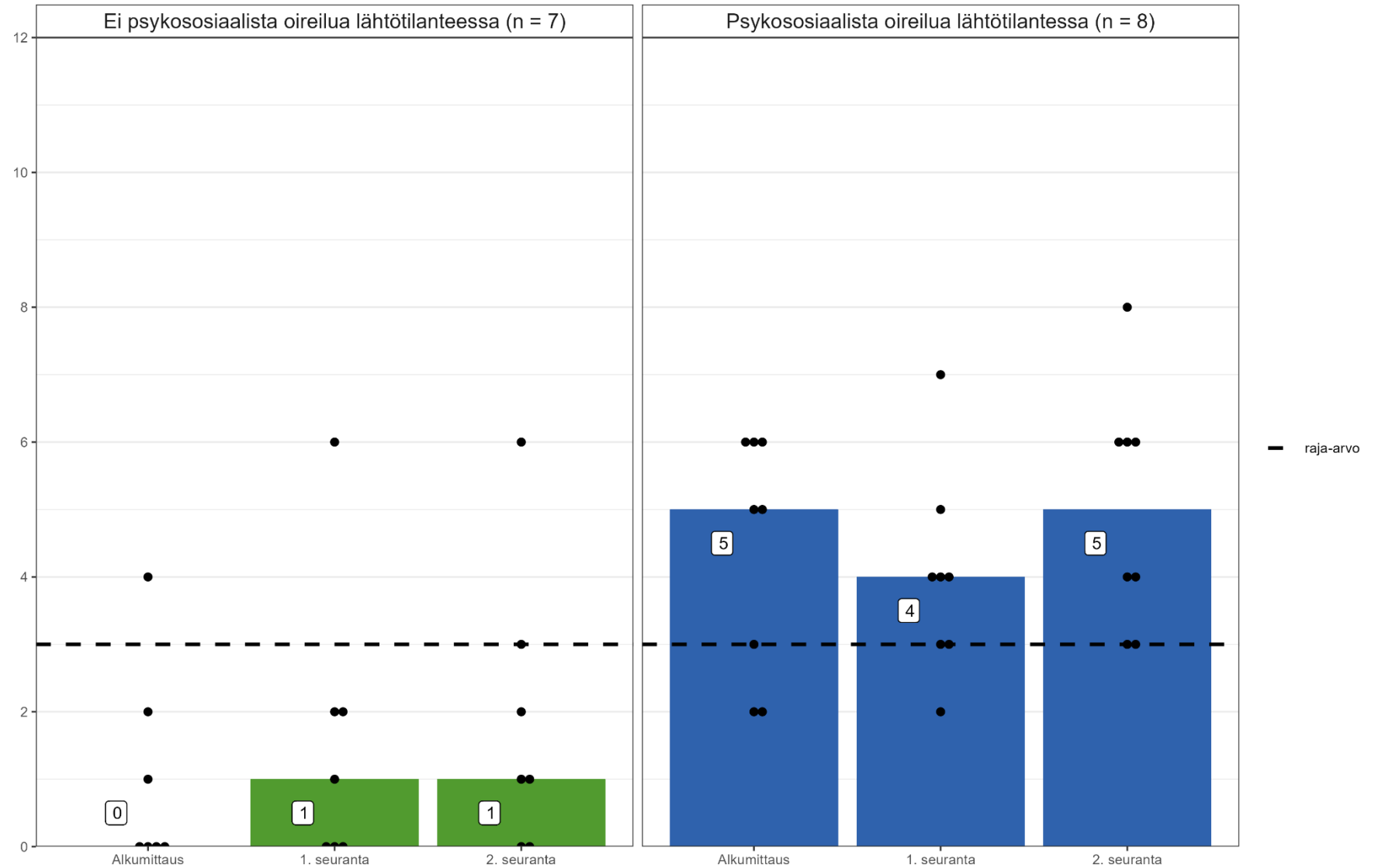

Vaihteluväli 0-10 pistettä



# Kaverisuhteiden ongelmat

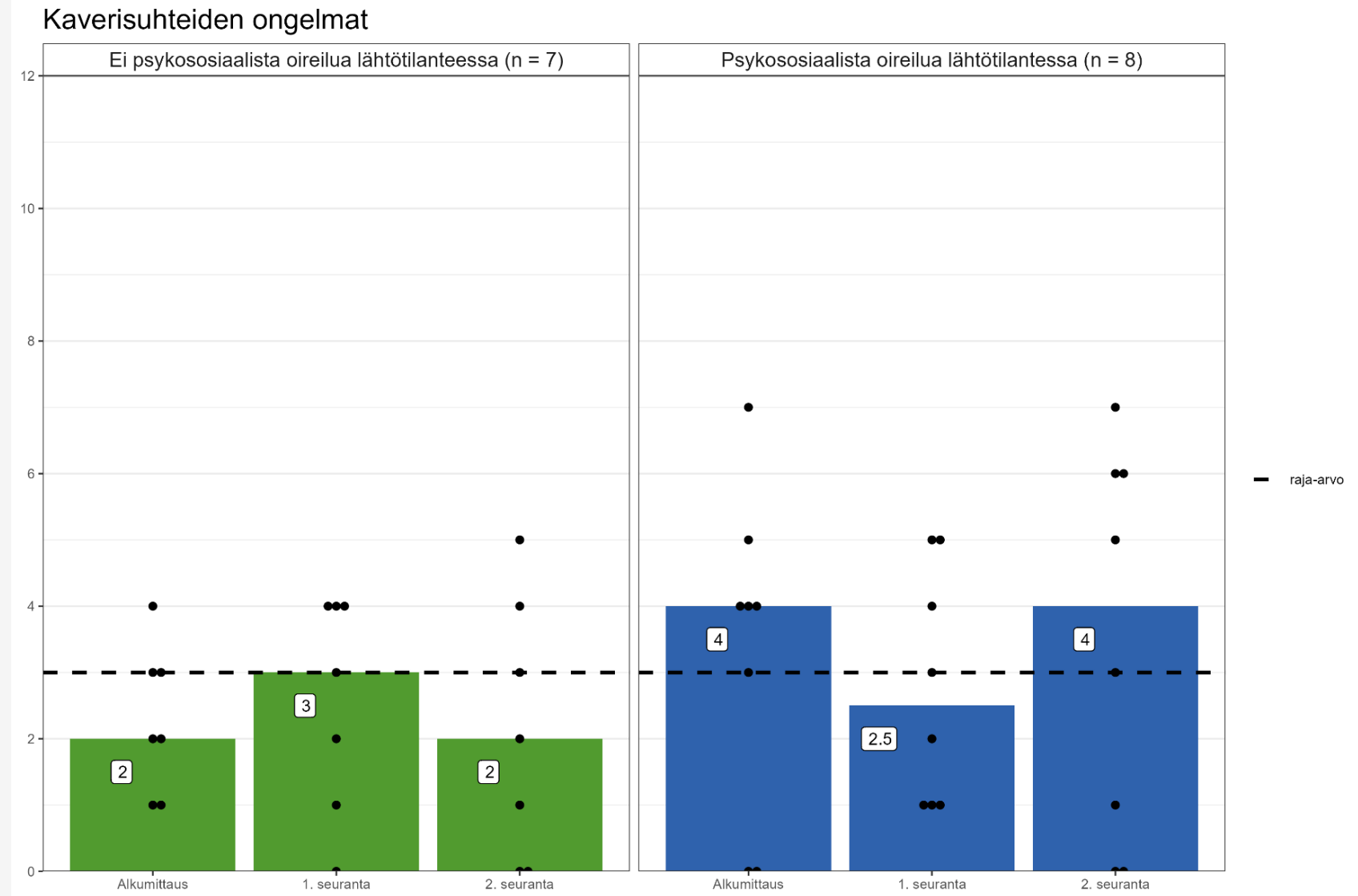

# Prososiaalinen käytös

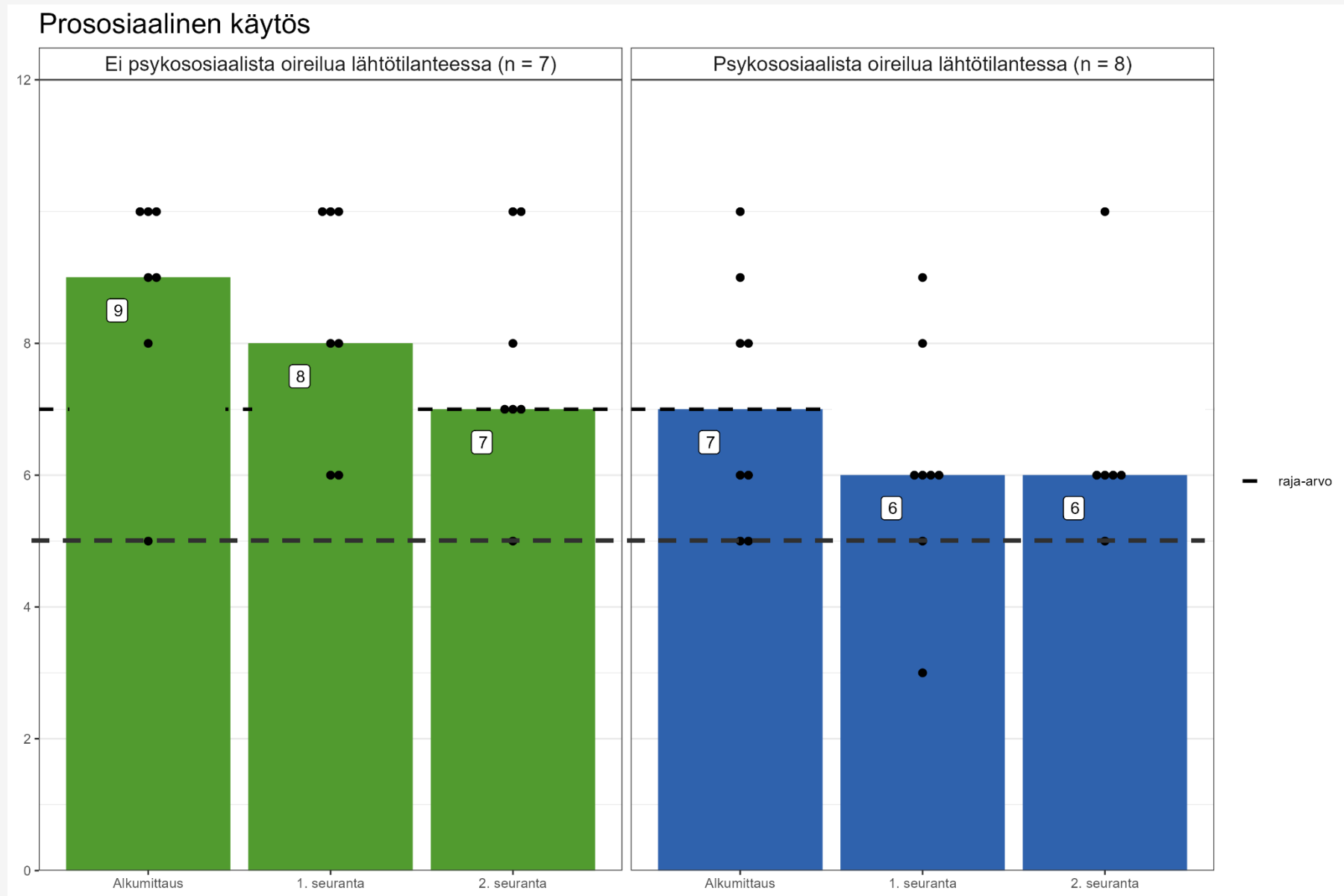

Vaihteluväli 0-10 pistettä: Huom! **Poikkeava käytös 0-4, raja-arvo 5**

# Vaikeuksien häiritsevyys eri osa-alueilla

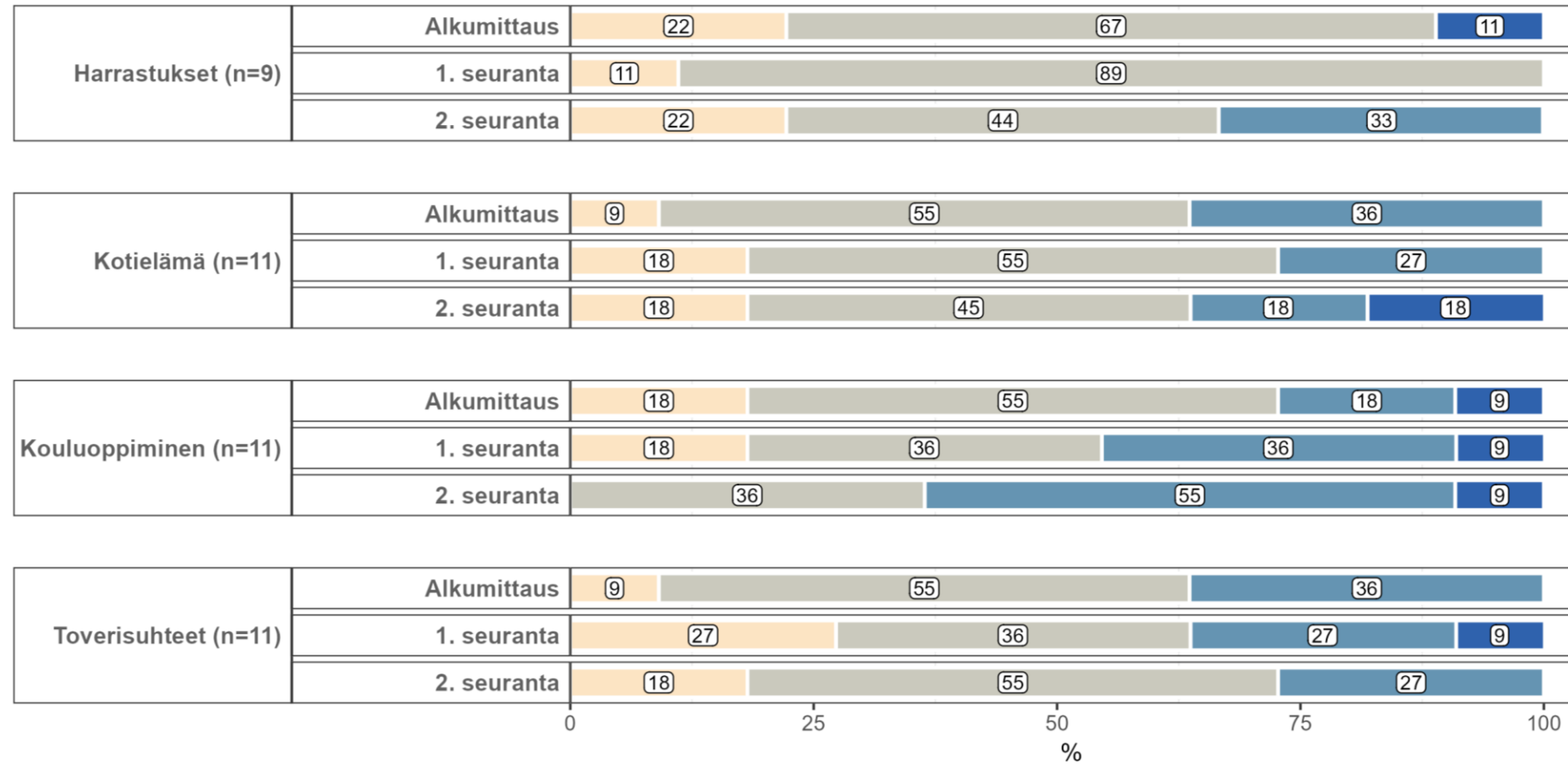

■ Eivät ollenkaan
 ■ Vain vähän
 ■ Aika paljon
 ■ Hyvin paljon

# Yhteenvetoa

- Suuria muutoksia ei ole havaittavissa
  - Alkuvaiheessa oireilevien yliaktiivisuus hieman lisääntynyt
  - Ne joilla alkuvaiheessa ei ollut oireilua, ovat pysyneet keskimäärin ”oireettomina”
- Vaikeudet häiritsevät vähiten kaverisuhteita, eniten kouluoppimista

## Vaikuttavuus

- säästöt
- tulospalkkiot
- toiminnan kustannukset



# Alustavia tuloksia viideltä ensimmäiseltä toimintavuodelta

# Tulosmittarit

- Seurataan kahdeksan palvelun käyttöä, joiden perusteella tulospalkkiot maksatus määräytyy (vuosittain):
  - 1) sijaishuolto perheessä
  - 2) ammatillinen perhehoito
  - 3) sijaishuolto laitoksessa
  - 4) muu sijaishuolto
  - 5) psykiatrinen laitoshoido
  - 6) avohuolto
  - 7) erityisopetus integroituna luokkaan
  - 8) erityisopetus erityisluokalla



# Toiminnalla aikaansaadut säästöt

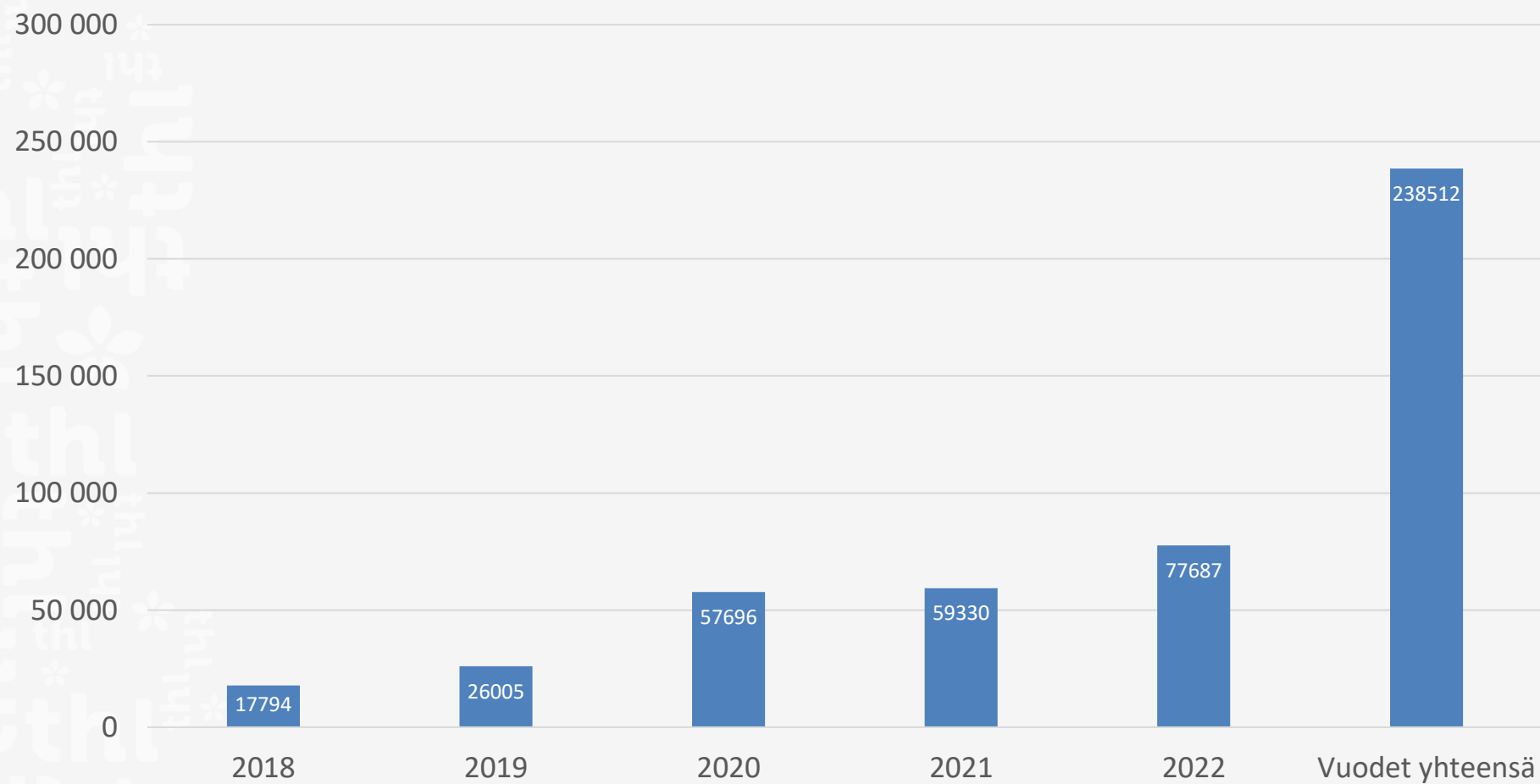

# Maksetut tulospalkkiot (80% säästöistä)

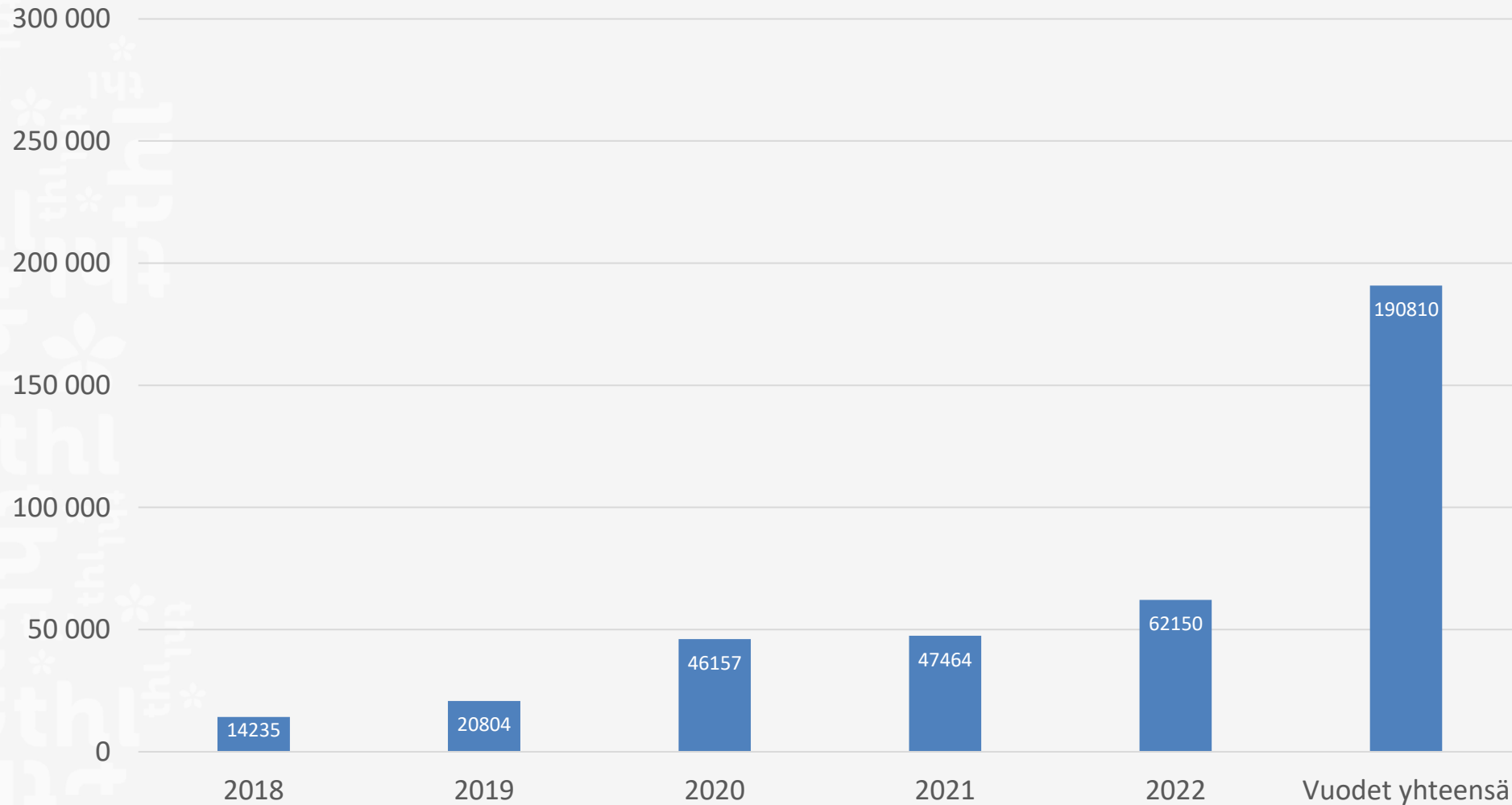

# Toiminnan kustannukset (rahasto)

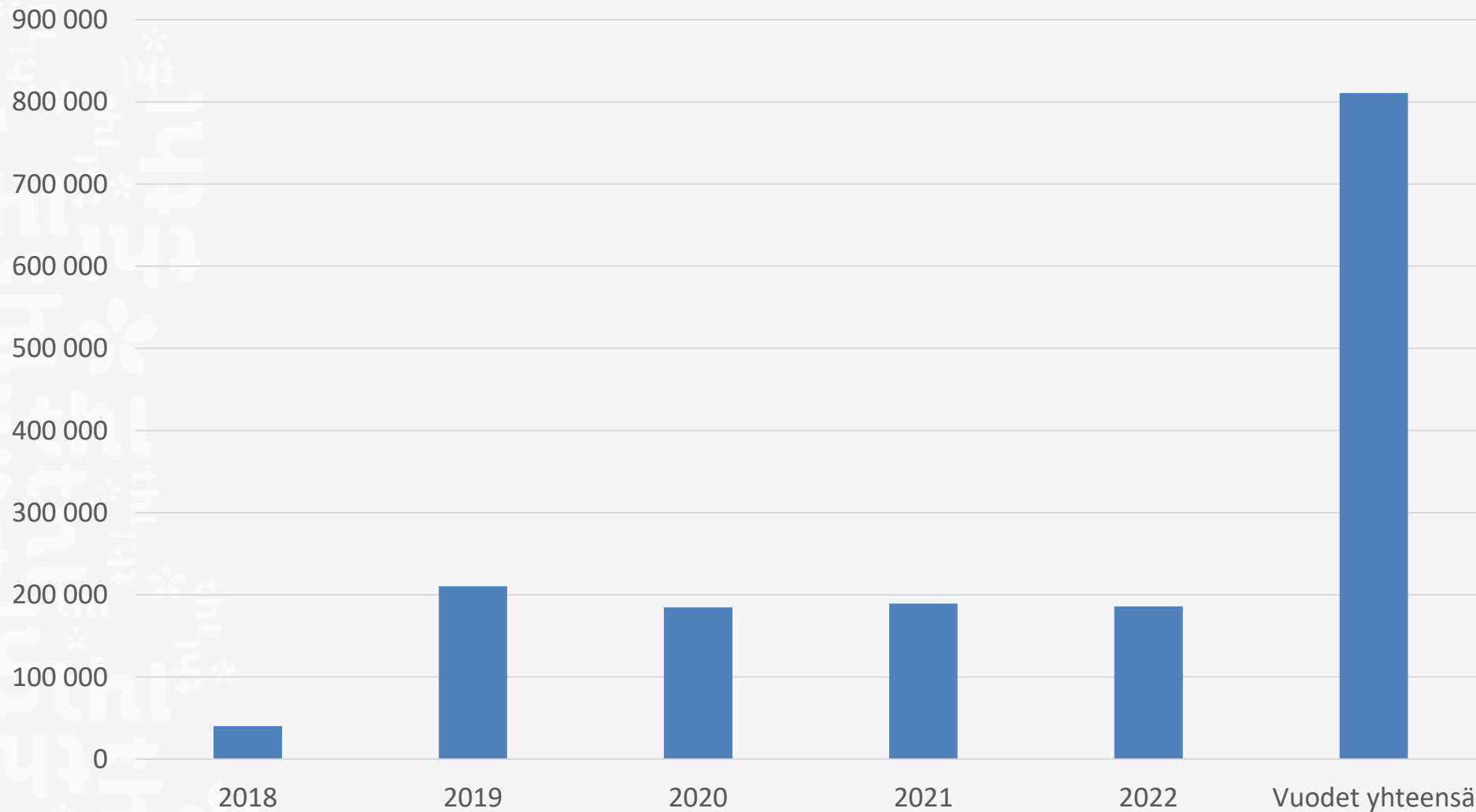

# Hämeenlinnan SIB – kustannus-hyöty

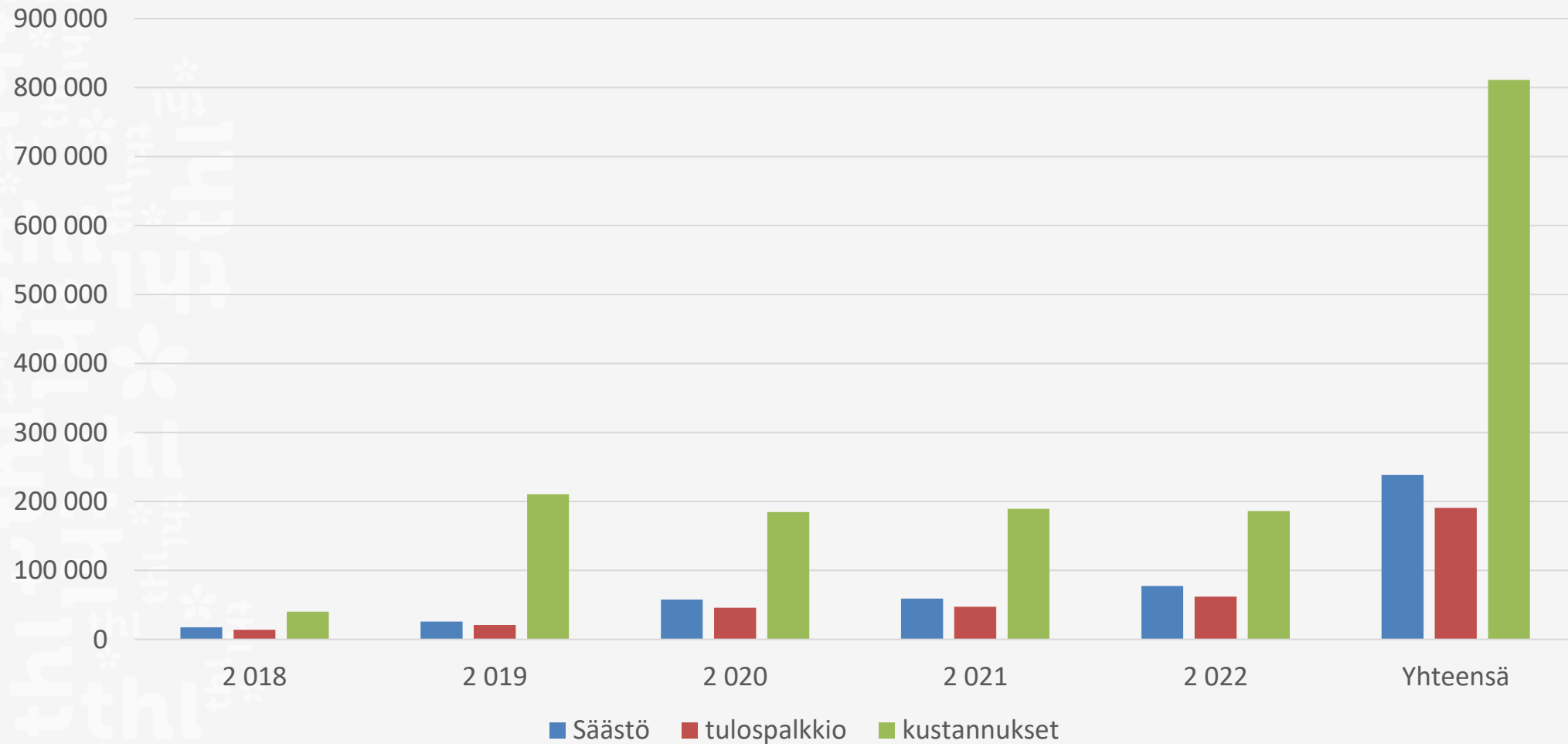

# Yhteenveto ja tulkinta

- Nuorten psykososiaalisessa hyvinvoinnissa ei ryhmätasolla ole tapahtunut suuria muutoksia lähtötilanteeseen verrattuna
- Toiminnasta on syntynyt säästöä
- Säästöä kunta on maksanut rahastolle tulospalkkioita
- Toiminnasta on syntynyt kuluja huomattavasti enemmän kuin säästöjä -> ollaanko odotetulla uralla??

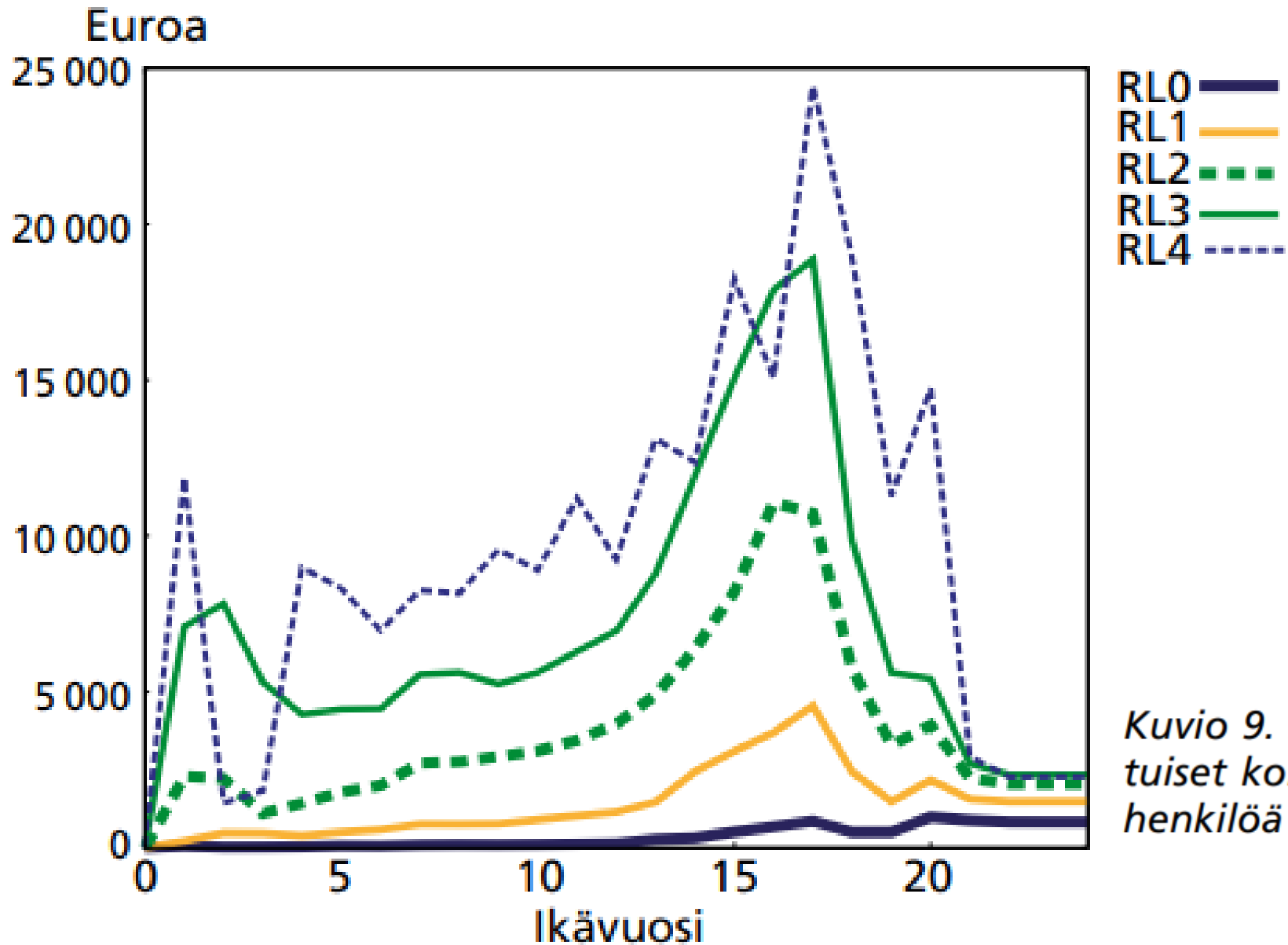

Hilli, Ståhl, Merikukka, Ristikari (2017)  
 Syrjäytymisen hinta – case investoinnin  
 kannattavuuslaskemasta.  
 Yhteiskuntapolitiikka 82 (6): 663-675

*Kuvio 9. Syrjäytymisen keskimääräiset vuotuiset kokonaiskustannukset riskiluokittain henkilöä kohden (Kohortti 1987).*





**Kiitos!**

**THL:**

Timo Ståhl

Kaija Appelqvist-Schmidlechner

Marjatta Kekkonen

Susanna Raisamo

Niina Saukko

**Tampereen yliopisto:**

Jenni Airaksinen