

Ajankohtaista Lapset ja nuoret SIBistä

7.5.2026



Lastensuojelun Keskusliitto
Armfeltintie 1, 00150 Helsinki
toimisto@lskl.fi | www.lskl.fi

Ohjelma

Mitä kuuluu Lapset & Nuoret SIB ohjelmalle?

Johtaja Jani Kempas, S-Pankki

Hankekoordinaattorit Aino Akinyemi ja Laura Nila,
Lastensuojelun Keskusliitto

Puheenvuorot hankkeista

Etätuki tukee perheitä, Sos-lapsikylä

Yhteisöön kiinnittymisen merkitys, Vamos Jyväskylä

Keskustelua





Mikä se SIB olikaan?

Hankekoordinaattori Aino Akinyemi



LASTENSUOJELUN
KESKUSLIITTO

Hankkeet

8 vaikuttavuusperusteista hanketta:

- Lapset SIB Hämeenlinna
- Lapset SIB Jyväskylä
- Nuoret SIB Jyväskylä
- Nuoret SIB Tampere
- Lapset SIB Lohja
- Lapset SIB Vihti-Karkkila
- Lapset SIB Vantaa
- Lapset SIB Helsinki

- Ohjelmassa noin 800 lasta ja nuorta, laajemmin noin 1000 lasta
- Tavoitteena sovittujen mittarien mukainen vaikuttavuus (syrjäytymisen ehkäiseminen)
- Investoinnit palvelukokonaisuuteen maksaa vaikuttavuusinvestointirahasto
- Tilaaja (julkisyhteisö) maksaa rahastolle **tulospalkkioita** vain vaikuttavuudesta, mikäli sitä syntyy mittarien perusteella. Tämä on **SIB-sopimus**, joka on solmittu S-Pankin kanssa.
- LSKL koordinoi interventiokokonaisuutta

SIB hankkeiden kohderyhmät:

- Kohderyhmät valittu kunnan/hyvinvointialueen määrittämän **haitallisen ilmiön** tai **ongelman** pohjalta, jota halutaan ehkäistä syrjäytymistä
- Asiakkailla erilaisia **riskitekijöitä**, joiden perusteella asiakkuuden tarve havaittu
- Taustalla tutkimukset (esim. kohortti-tutkimukset)

LAPSET JA NUORET SIB –OHJELMASSA EHKÄISTÄÄN SYRJÄYTYMISTÄ ERI RISKITEKIJÖIDEN POHJALTA

PERHETAUSTANTAI LAPSEN HAASTEIDEN VUOKSI RISKIRYHMÄSSÄ OLEVAT

- 0-6 kk ikäiset lapset (Karkkila ja Vihti)
- 3-6 –vuotiaat lapset (Helsinki)
- alakouluikäiset pojat (Hämeenlinna)
- 6.-9. luokkalaiset (Jyväskylä)

NEPSY-PIIRTEIDEN JA PERHETAUSTAN VUOKSI RISKISSÄ OLEVAT LAPSET

- 4-8 –vuotiaat lapset (Lohja)
- 3-4 –vuotiaat lapset (Vantaa)

HUOSTASSA OLEVAT TAI OLLEET

- 15-17- vuotiaat (Tampere)

KOULUPUDOKKUUSUHAN ALLA OLEVAT

- 2. asteen koulutuksessa olevat nuoret (Jyväskylä)

Vaikuttavuusmittarit ovat tulospalkkioiden peruste

- Tulospalkkiot perustuvat vaikuttavuudesta saatuun säästöön
- Taustalla Sitran laatimat laskemat
- Investoitu tähän mennessä **12,4** milj €, tulospalkkioita saatu **8,30** milj €
- Vaikuttavuutta seurataan vuoteen 2031 saakka

ERITYISPALVELUIDEN KÄYTTÖKUSTANNUKSET

(Helsinki, Hämeenlinna, Karkkila ja Vihti, Lohja, Vantaa)

LUVATTOMIEN POISSAOLOJEN MÄÄRÄ, TODISTUSTEN KESKIMÄÄRÄ JA HUOSTAANOTTOJEN MÄÄRÄ

(Jyväskylä, perusaste)

NEET (NOT IN EMPLOYMENT, EDUCATION OR TRAINING) tai

OHJELMASSA OLEVIENTEN NUORTEN KOULUTUS JA TYÖLLISTYMINEN

(Hämeenlinna, Karkkila ja Vihti, Jyväskylä (toinen aste), Tampere)

Interventiokokonaisuus



- Palvelukokonaisuuden toteuttaa palveluntuottaja
 - **Rinnallakulkija** tukee lasta, nuorta tai perhettä ja hankkii tarvittavia **täsmäpalveluita**. **Vertaistuki ja ryhmätoiminta** on osa palvelukokonaisuutta.
- Asiakkaat erittäin tyytyväisiä **kohtaavaan ja kokonaisvaltaiseen** tukeen

Palveluntuottajat



Lukuvinkit:

- **Lisätietoa Lapset ja nuoret SIB –ohjelman nettisivuilta:**
[Lapset ja nuoret SIB | Lastensuojelun Keskusliitto](#)
- **Lue myös Polemiikki-lehden hyvä juttu:**
[Vaikuttavuutta, ei suoritteita - Kunnallisalan kehittämissäätö](#)
- **LSKL:n Interaktiivinen artikkeli vaikuttavuusperusteisuudesta:**
[Vaikuttavuus maksaa itsensä takaisin | Lastensuojelun Keskusliitto](#)





S-Pankin investoitorihaston ajakohtaiset asiat

Johtaja Jani Kempas



Lapset SIB

Jani Kempas

7.5.2026

Rahaston ja hankekokonaisuuden kuvaus

Lapset SIB keskittyy lasten ja nuorten syrjäytymisen ehkäisyyn. Rahaston tilaajina ovat kunnat, kaupungit ja hyvinvointialueet. Rahasto maksaa kolmansien osapuolten työn, jolla pyritään ehkäisemään valitun kohderyhmän syrjäytymisestä aiheutuvia kustannuksia ja tulonmenetyksiä, sekä lastensuojelun kustannuksia.

Lapset SIB –ohjelmaan on liittynyt yhteensä 8 kuntaa, joista ohjelma on päätynyt yhdessä kunnassa. Tilaajat liittyivät hankkeeseen kahdessa julkisessa kilpailutuksessa vuosina 2018-2020 (Lapset SIB I) ja 2021 (Lapset SIB II).

Kunnat maksavat rahastolle tulospalkkiota, joka perustuu esimerkiksi lastensuojelukustannusten laskuun, nuorten valmistumiseen 2. asteelta tai heidän työllistymiseensä. Vuoden 2025 alussa interventiot ovat käynnissä Helsingissä, Hämeenlinnassa, Jyväskylässä, Lohjalla, Karkkilassa, Vihdissä, Tampereella ja Vantaalla.

Perustiedot

Ensimmäinen/ viimeinen sulkeutuminen	12.12.2019/ -
Sijoitusperiodin loppu	31.12.2031
Arvioitu päättymispäivä	30.6.2032
Rahaston koko	5 501 000 €
Tilaajakunnat	Lapset SIB I: Hämeenlinna, Vantaa, Helsinki, Lohja, Lapset SIB II: Tampere, Jyväskylä sekä Karkkila & Vihti
Hallinnointiyhtiö	S-Pankki Rahastoyhtiö Oy

Lapset ja nuoret SIB –hankkeessa mukana olevien lasten ja nuorten määrä yht. 745 (31.3.2026)

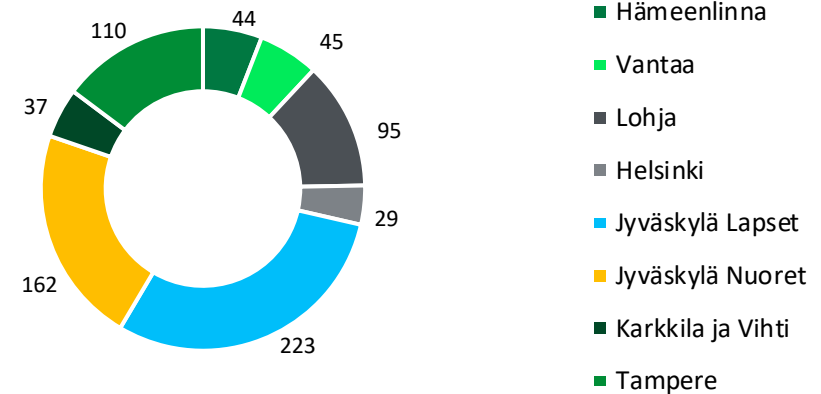

Viimeisimmät tapahtumat

Lapset SIB ohjelmien asiakasmäärä laski seitsemällä lapsella/nuorella kvartaalin aikana. Ohjelmassa lopettaminen liittyy tyypillisesti lapsen/nuoren muuttoon toiselle paikkakunnalle.

17.11.2025

Rahaston talous

Rahasto on investoinut kahdeksaan kuntakohtaiseen SIB:in 11,05 milj. euroa. Investoinnit olivat Q3/2025 aikana 0,64 milj. euroa, eli kuukausitasolla investoinnit ovat n. 215 000 euroa (vs. 190 000 Q2/2025). Oikealla esitetystä kuvaajasta investoinnit hankkeisiin on kuvattu tumman vihreässä aluekaaviossa.

Tulospalkkioita on hyväksytty tähän mennessä 7,0 milj. euroa, Q3 aikana tilaajilta laskutettiin 0,24 milj. euroa tulospalkkioita.

Investointien ja tulospalkkioiden netto oli raportointihetkellä -4,0 milj. euroa (punainen viiva).

Rahaston kassa Q3/2025 lopussa oli n. 1,17 milj. euroa ja kutsuttavissa olevia sijoitussitoumuksia 0,6 milj. euroa.

Tiedot hankekokonaisuudesta

Intervention aloitus- ja lopetuspäivä	1.7.2018/31.12.2031
Investoitu määrä yhteensä / raportointikausi	11,1 milj. € / 0,64 milj. €
Tulospalkkiot yhteensä / raportointikausi	7,0 milj. € / 0,24 milj. €
Rahaston kassa	1,2 milj. euroa
Sitoutunut / kutsuttavissa oleva pääoma	4 925 406 eur / 575 594 eur
Rahaston kirjanpitoarvo / %:a sitoutuneesta pääomasta	4 697 752 eur / 108,2 %

Hankkeen investoinnit ja tulospalkkiot

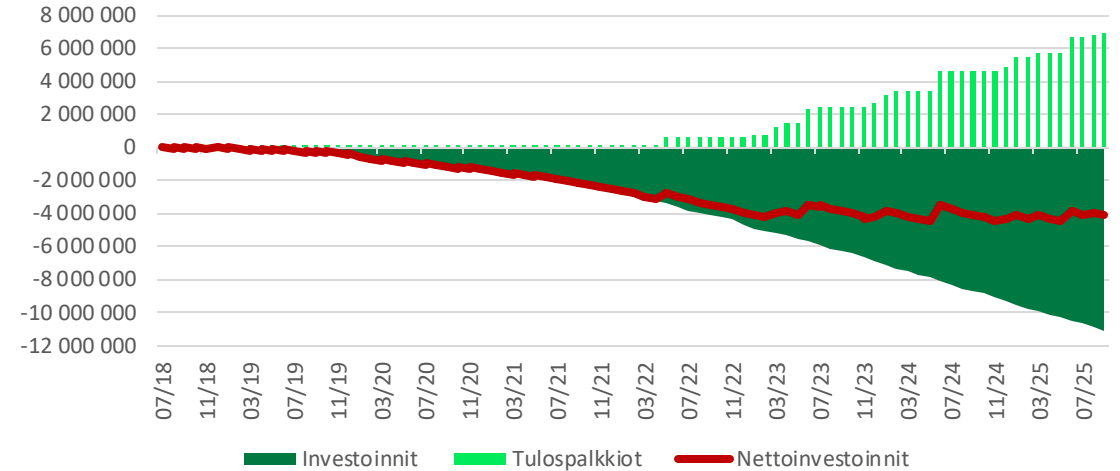

Viimeisimmät tapahtumat

Vuoden alusta alkaen rahasto on laskuttanut yhteensä 2,0 milj. eur tulospalkkioita. Seuraavat tulospalkkiot tuloutuvat vuoden vaihteessa.

Rahaston arvo laski Q3/2025 hiukan 108,2 %:in (109,3 %) sitoutuneesta pääomasta. Vuoden 2025 aikana tuottojen ja menojen odotetaan pysyvän tasapainossa

RAHASTON TALOUSKATSAUS JA KUSTANNUSVAIKUTTAVUUS

- Ennusteen mukaan rahasto investoi hankkeeseen ohjelman aikana n. 17 miljoonaa euroa => ~25 000 eur jokaista lasta/nuorta/perhettä kohden.
- Lapset saavat tukea 5-13 vuotta yksittäisestä ohjelmasta riippuen.
- Tilaajien maksamat tulospalkkiot ovat ennusteen mukaan n. 19 milj. euroa, ja sijoittajat saisivat sijoittaman pääoman takaisin ja > 5 %:n vuosituoton.
- Tulospalkkiot määräytyvät ulkopuolisen tahon tekemän yhteiskunnallisen hyödyn mallinnuksen perusteella => tulostittareilla perusteella laskettu vaikuttavuus on tämän hetkisen arvion mukaan moninkertainen

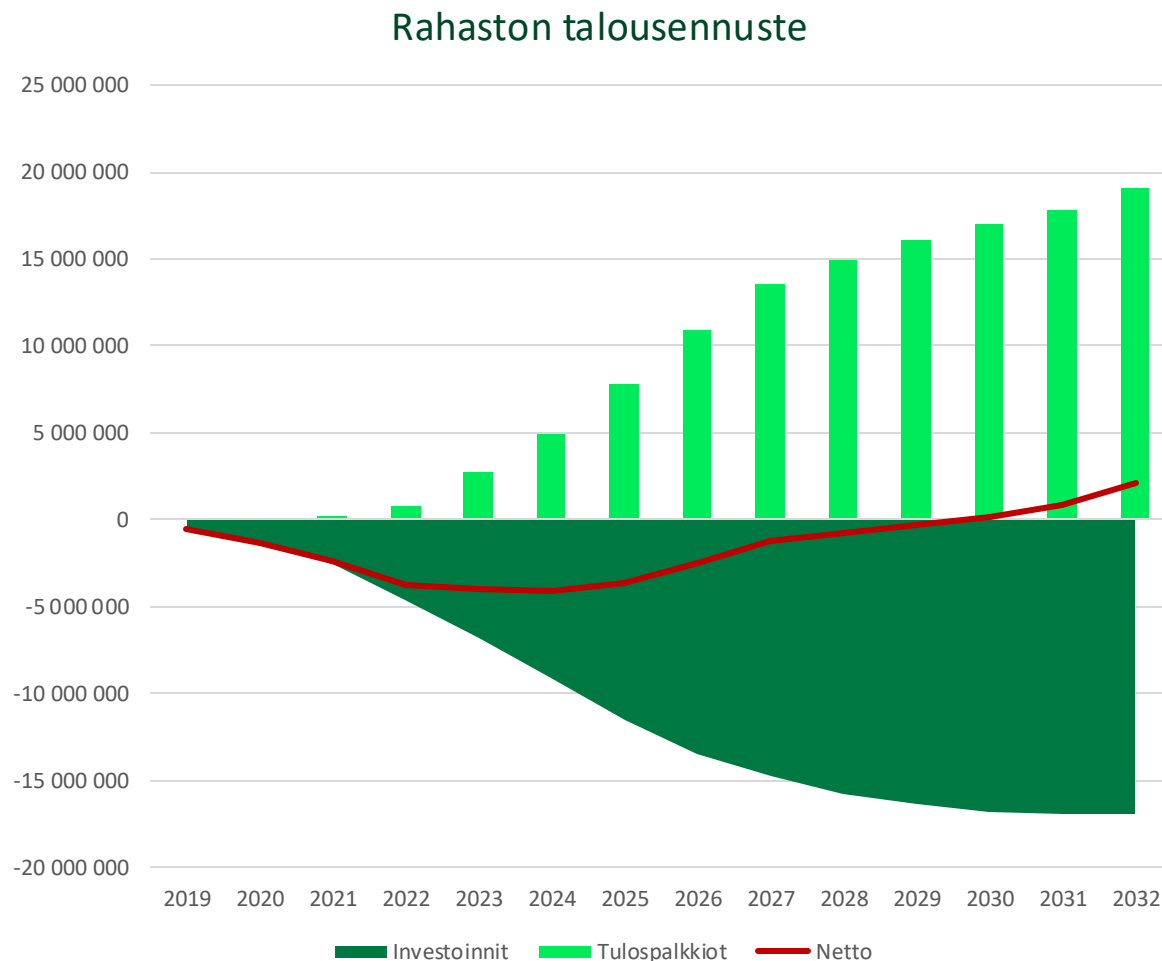

RAHASTON KASSA JA KASSAENNUSTE

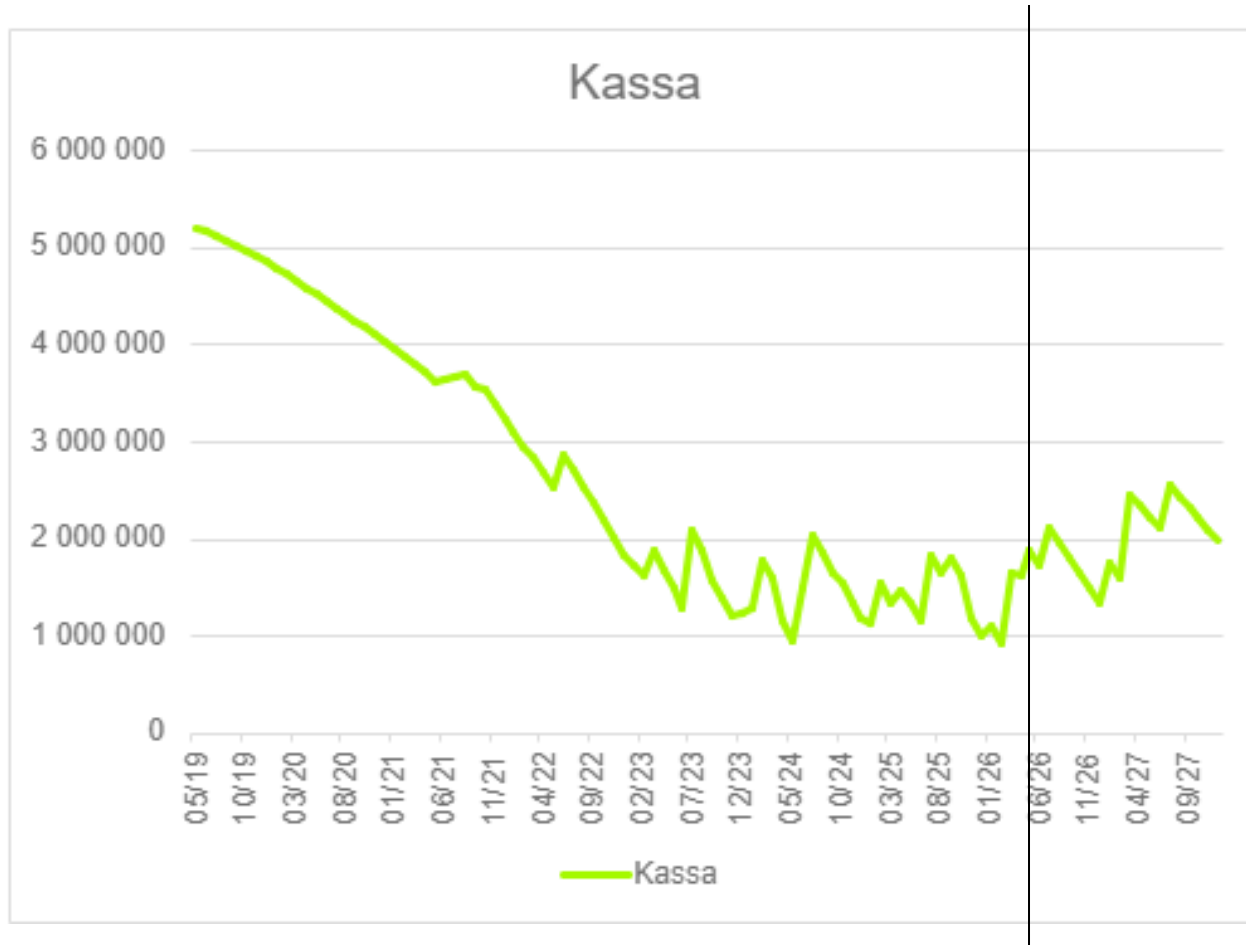

KIITOS



Analysointipäivien antia

SIB kokonaisuus rakentuu yksilötyölle, ryhmätoiminnalle ja lisäpalveluille -> mitä jokainen yksilöllisesti tarvitsee

Hankekoordinaattori Laura Nila



LASTENSUOJELUN
KESKUSLIITTO

Vanhemmuuden tuki joustavasti ja yksilöllisesti, mahdollista myös etänä?

- Oikea-aikainen ja ennaltaehkäisevä tuki, tukea silloin kun asiakas tarvitsee
- Matala kynnyks ja hyvä saavutettavuus, monikanavaisuus
- Arkeen kiinnittyvä, yksilöllinen tuki
- Täydentää palvelujärjestelmää kustannustehokkaasti
- Voi olla myös keino kiinnittää perheitä palveluihin
- Tunnistetaan asiakkaat, joille palvelu sopii
- Mahdollistetaan vuorovaikutus ”oikean ihmisen” kanssa
- Toimii itsenäisenä palveluna tai muiden palvelujen rinnalla

Matkalla esimerkiksi opintoihin ja työelämään, yhteisöllisyyden ja vertaisuuden merkitys

- Saa ja pitää ottaa vastuuta itsestä mutta myös muista
- Kehittää vuorovaikutustaitoja, vastuunkantoa. Saa merkitystä arkeen
- Ammattilaisen tuki tarvittaessa olemassa
- Vahvistaa osallisuutta ja toimijuutta, kokemus kuulluksi tulemisesta lisää uskoa omaan tulevaisuuteen

Yhteisöllisyys on keskeinen edellytys sille, että nuori voi oppia, kasvaa ja kiinnittyä koulutus- ja työuralle. Ei vain vapaaehtoinen lisä vaan osa palvelukokonaisuutta.

- Osassa hankkeita kehitetään vertaisohjaajatoimintaa, josta on tärkeää saada kokemuksia
- Osassa hankkeita SIB asiakkaat integroituvat ns. yleisiin ryhmiin
- Vaikuttavuutta seurataan



Esimerkkinä SOS-Lapsikylän tarjoama etätuki perheille e-kumppanit Laura Klementti



Lapset SIB- etätuki

Ajankohtaista Lapset ja nuoret SIB –ohjelmasta
7.5.2026

E-Kumppani-palvelu osana SIB-ohjelmaa

- E-Kumppani on SIB-ohjelman etätuki ja selkeä jatkumo Perhekumppani® -palvelulle.
 - Perhe siirtyy etätukeen, kun Perhekumppani® -työskentelylle asetetut tavoitteet on saavutettu ja perhe kokee arjen kantavan
- E-kumppanipalvelu on digitaalisuutta hyödyntävää vanhemmuuden tukea, ohjausta ja neuvontaa
 - Pohjautuu perheen omiin tarpeisiin ja toimijuuteen
 - Asiakkaalle vapaaehtoista
 - Keskiössä vanhemmuuden vahvistaminen – kun vanhempi voi paremmin, se heijastuu suoraan lapseen ja koko perheeseen.
- E-Kumppani-palvelu on SIB-asiakkaiden käytössä koko ohjelman ajan, vuoteen 2031 saakka.
 - E-Kumppani seuraa perheen hyvinvointia ja on heidän tavoitettavissaan matalalla kynnyksellä



Kuva: ChatGPT

Lapset SIB-ohjelman etätuki

■ E-kumppani perheen tukena arjen pienessä ja isoissa huolenaiheissa, haasteissa ja onnistumisissa

- Ammatillaisen tarjoama keskustelutuki vanhemmuuteen, jaksamiseen, kasvuun ja kehitykseen, elämän muutostilanteisiin ym. liittyen
- ei edellytä kriisitilannetta
- varhain on parhain
- palveluohjaus hyvinvointialueen palveluihin
- SIBin lisäpalvelut

■ Yhteys Teamsilla, puhelimella tai viestillä

- ajasta ja paikasta riippumatointa
- vanhempi valitsee itselleen luontevimman yhteydenpitokanavan

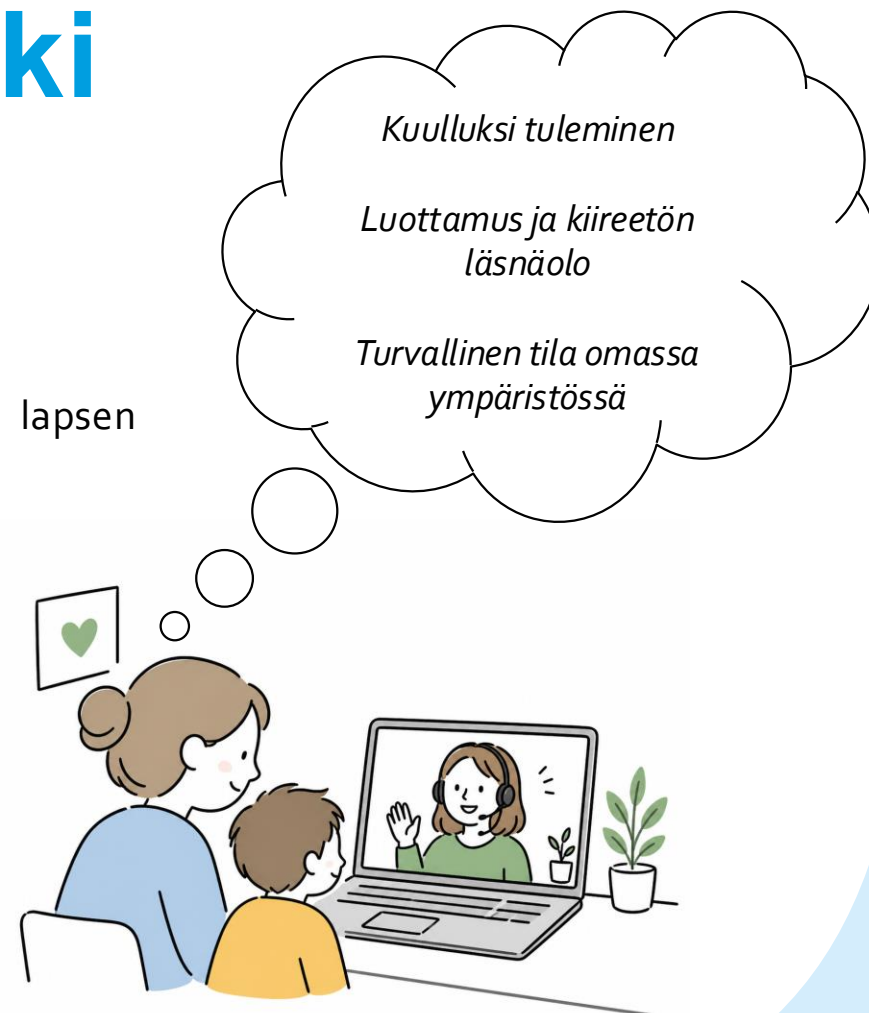

Kuva: ChatGPT

Lapset SIB-ohjelman etätuki

- paikkakuntakohtaiset vertaisryhmät ja tapahtumat
- kuukausittaiset uutiskirjeet
- koetun hyvinvoinnin kartoitus ZekkiProlla puolivuositain
- SIB-tube - videopodcastit, vinkkivideot, webinaarit
- SOS-Lapsikylän VanhemmuudenApuu - palvelukokonaisuus



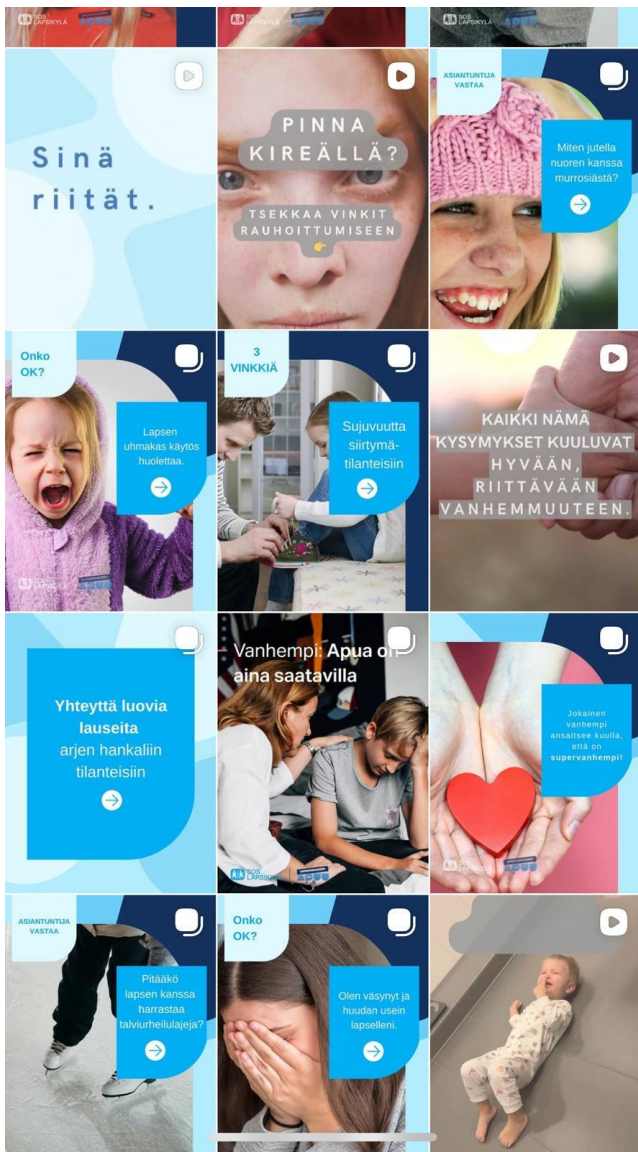

@vanhemmuudenapuu
KESKUSLIITTO

SIB-tube

@sib-tube • 16 tilaajaa • 16 videota

Lapset SIB-ohjelman etätuen oma YouTube-kanava. ...lisää

Tilaa

Etusivu
Videot
🔍

Uusimmat
Suosittut
Vanhimmat

SIBtube - Parisuhde - Mikä haastaa parisuhteessa?

▷ 18 5 pv sitten

SIBtube - Lapsen itsenäistymiskaudet - selviytymisstrategioita vanhemmalle

▷ 24 1 kk sitten

Vinkejä unille rauhoittumiseen

▷ 22 1 kk sitten

Mikä on Lapset SIB?

▷ 71 2 kk sitten

SIB-tube - Unille rauhoittumisen pulmat

▷ 25 3 kk sitten

Lempä paluu arkeen

▷ 19 3 kk sitten

Vinkejä ruutu aikaan

▷ 42 6 kk sitten

SIB-tube - Toiminnanohjaus ja lapsen stressi

▷ 36 7 kk sitten

Lapsen toiminnanohjauksen pulmat

▷ 5.19

Näin selvittää kesälomasta

▷ 3.27

SIB-tube - Arjen kuormitustekijät ja

▷ 34.50

Vanhemman tunnesäätely

▷ 4.07

Yhteistyö hyvinvointialueen kanssa

- Kaikilla etätuen asiakkailla on SHL-asiakkuus.
- Etätuen asiakkaat käydään puolivuositain läpi hyvinvointialueen sosiaaliohjaajan kanssa → näin pystytään perheiden pulssilla.
- Asiakastyöstä tehdyt kirjaukset toimitetaan hyvinvointialueille kerran vuodessa.
- SIB-lisäpalveluista päätetään SIB-tiimissä, yhdessä hyvinvointialueen sosiaaliohjaajan kanssa
- E-kumppanit ovat säännöllisesti yhteydessä perheisiin, joihin ei ole ollut kontaktia hyvinvointialueelta tai etätuen kautta viimeiseen puoleen vuoteen.



Kuva: ChatGPT

Vaikutusten ja vaikuttavuuden arviointi

- E-kumppanit saavat dataa asiakasperheiden sitoutuneisuudesta ja osallistumisesta:
 - ➔ **Vaikuttavuuskysely.** E-kumppanit tilastoivat joka asiakaskohtaamiseen jälkeen vaikuttavuuskyselyn, jonka kautta saadaan asiakaskohtaamisen määrät sekä teemat.
 - ➔ **Itsearviointi-työkalu ZekkiPro.** Asiakasperheet saavat mahdollisuuden kartoittaa omaa hyvinvointiaan itsearviointi työkalun kautta, josta myös etätuki saa dataa siitä, kuinka etätuen perheet voivat ja mitkä teemat nousevat sillä hetkellä pinnalle.
 - ➔ **Asiakkaiden osallisuutta lisäävät kyselyt.** Asiakkailta kysytään aktiivisesti toiveita SIBin toimintaan liittyen.
 - ➔ **Tapahtumakohtainen palaute.** Asiakkailta kerätään palautetta SIB-tapahtumista.
 - ➔ **Kuukausikirjeiden avausprosentit.**

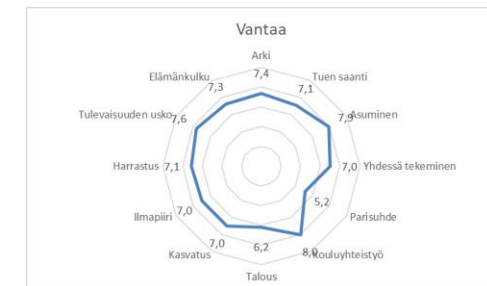

Etätuen asiakkaat, toukokuu 2026

(n=144)

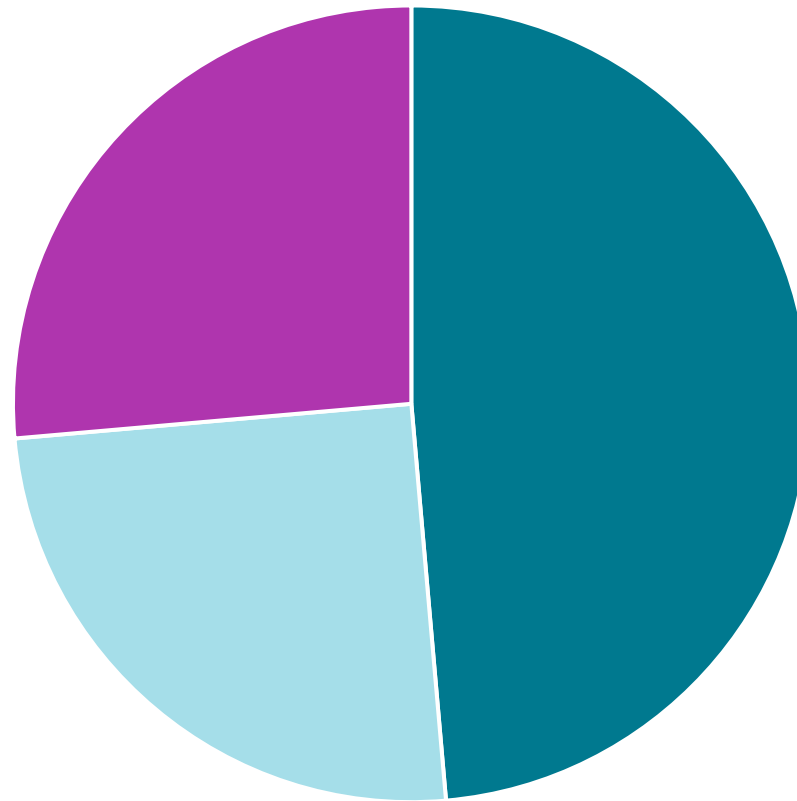

■ Lohja 70 ■ Karkkila-Vihti 36 ■ Vantaa 38





vapautunut
riittämätön mielteliäs turhautunut hyväksyvä sinnikäs
huolestunut väsynyt alakuloinen
rakastava epävarma **kiireinen** toiveikas luottavainen
stressaantunut kiitollinen yksinäinen
hermostunut **optimistinen**
onnellinen tyytyväinen levollinen uupunut ahdistunut

Mihin vanhemmat kaipaavat tukea?

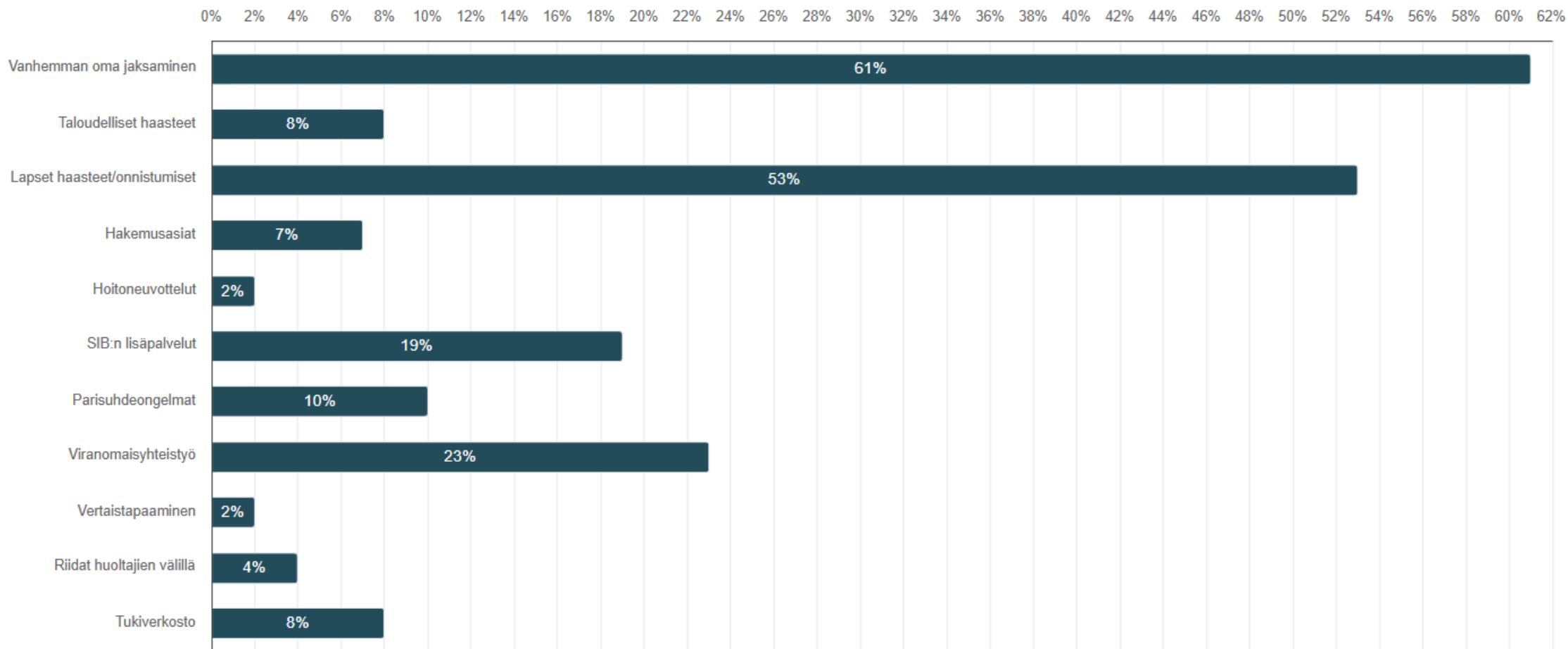

Mikä haastaa vanhempia?

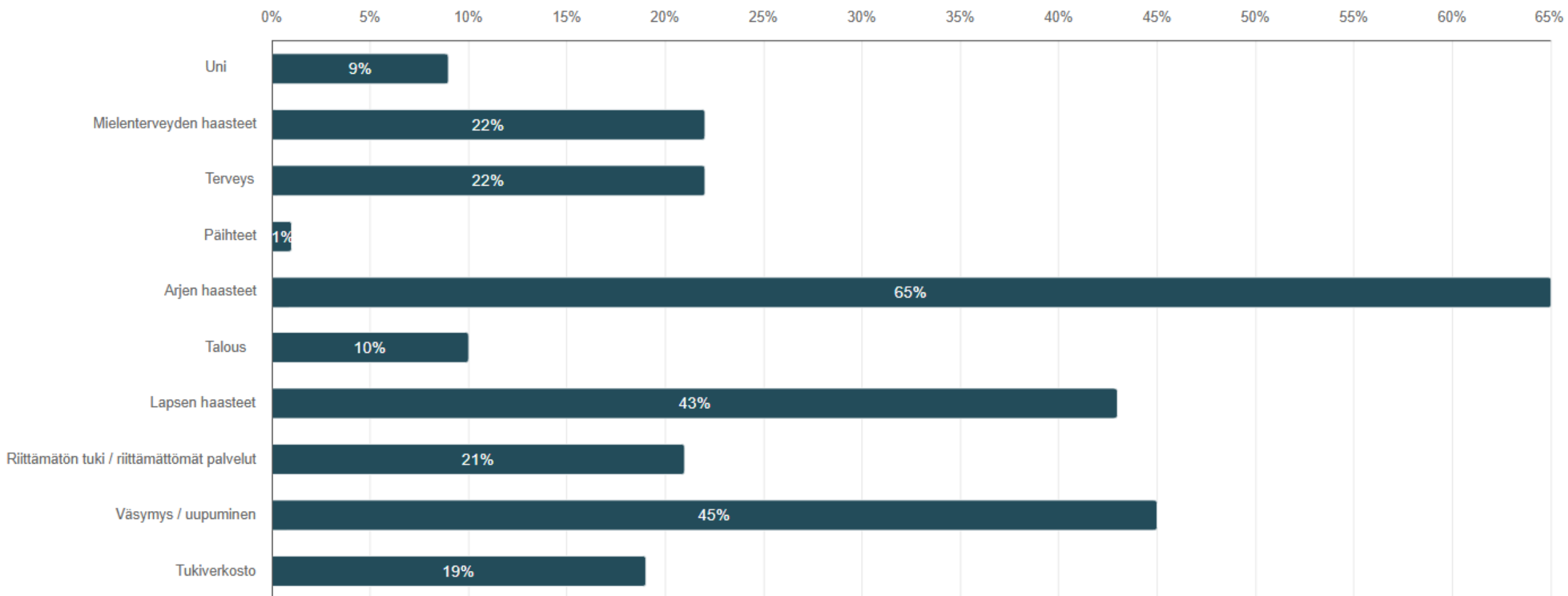

♥ "Nämä tapaamiset ovat tärkeitä, on niin hyvä aina välillä pysähtyä juttelemaan ja miettimään asioita."

♥ "Tuntuu hyvältä, kun joku kuuntelee ja saa vahvistusta omille ajatuksille, että en ehkä ole ihan sekaisin."

♥ "Lämmin kiitos vielä, että kysyit kuulumisia ja että olette olemassa."

♥ "Tekee hyvää, kun saa jutella jonkun kanssa. Lähipiirissä ei ole sellaisia ihmisiä, joille voisi puhua näistä asioista."

♥ "En tiedä missä olisimme ilman SIBista saamaamme tukea."

♥ "Kiitos myötätuntoisesta suhtautumisesta mun valitukseen meidän takkuilevasta palvelupolusta."

♥ "Ilman ennaltaehkäisevää työtä ja kaikkea tätä tukea olisin varmasti ihan toisessa tilanteessa."

♥ "kiitos siitä, että on mahdollista keskustella lapsen kasvuun ja kehitykseen liittyvistä asioista ja saada käytännön tukea ja vinkkejä haastaviin tilanteisiin."





Kiitos!



SOS
LAPSIKYLÄ



iVAMOS!
Diakonissalaitos

Esimerkkinä Nuoret SIB Jyväskylä - Yhteisöön kiinnittymisen merkitys Valmentaja Henri Korhonen



LASTENSUOJELUN
KESKUSLIITTO



Yhteisö(ö)n valmennus

Ajankohtaista Lapset ja Nuoret SIB -ohjelmasta 7.6.2026

Yhteisöllisyys on yksi merkityksellisen elämän peruspilareista

1. Autonomia: Kokemus siitä, että saa itse päättää tekemisistään ja toimia omien arvojensa mukaisesti.
2. Kyvykkyys: Mahdollisuus käyttää omaa osaamistaan, kehittyä ja saada aikaan tuloksia.
- 3. Yhteisöllisyys: Läheiset ihmissuhteet, yhteenkuuluvuuden tunne ja sosiaalinen vastavuoroinen tuki.**
4. Hyvän tekeminen: Merkityksen kokeminen siitä, että voi auttaa muita tai luoda arvoa yhteisölle

- Frank Martela



"VALMENNAMME ELÄMÄÄ VARTEN"

SIB-VALMENNUKSEN PERIAATTEET

"KIPINÄ LÖYTYY
JA OMAT JALAT
KANTAVAT"

"KAIKILLA ON OMA
TAPA OLLA
OSALLISENA"

"JOKAISELLA ON
YHTEISÖ JOHON
KUULUA"

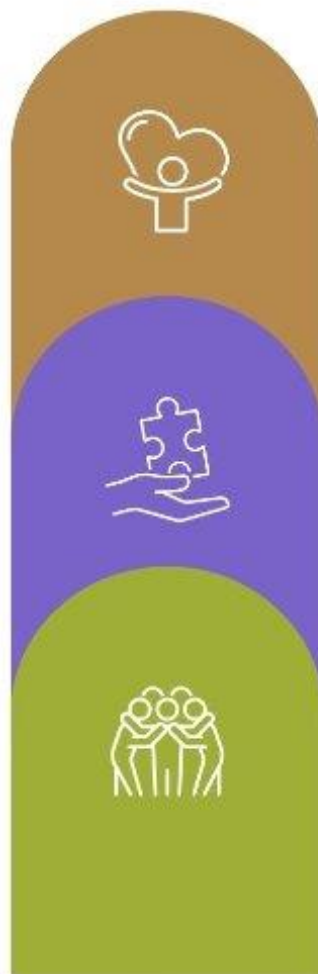

**SANOITETAAN ODOTUKSET, VAADITAAN
VASTUUNKANTOA JA TOISTEN HUOMIOIMISTA.**

**TOIMIJUUDEN MAHDOLLISTAMINEN
VASTUUTA JA PÄÄTÖKSIÄ**

Milloin autan ja kannattelen? Milloin vastuutan ja kannustan?
Uskonko nuoren omiin kykyihin ja vahvuuksiin?
Estätkö kolhut vai annanko oppia mustelmien kautta?
Tunnistanko, milloin on oma aika astua taka-alalle?

**OSALLISUUDEN RAKENTAMINEN
SANAT JA TEOT MERKITSEVÄT**

Miten mahdollistan osallisuuden eri muodot nuorelle?
Kuuluuko ja vaikuttaako nuoren oma ääni?
Ohjaanko oletusten kautta vai annanko tilaa?

**YHTEISÖLLISYYDEN TUKEMINEN
JOKAINEN ON TÄRKEÄ**

Tunnistanko nuoren valmiuden olla osana yhteisöä?
Mikä on oma roolini valmentajana osana yhteisöä?
Luotanko siihen, että yhteisö kannattelee ilman valmentajaa?

Esimerkkejä yhteisöllisyyden mahdollistamisesta

Heimosto

- **Yhdistävä tekijä (missio/tehtävä):**
 - SIBin yhteisten toimintojen suunnittelu ja toteutus kaikille SIBin nuorille
- **Yhteisöllisyyden mahdollistavat tekijät:**
 - Vapaus ja vastuu suunnitella ja tehdä = omistajuus nuorilla
 - Yhteinen kokemus yhteisön vastuunkannosta



SIB-miesten Haltin vaellus

Yhdistävä tekijä (missio/tehtävä) :

- Vaellus Haltin huipulle 65km

Yhteisöllisyyden mahdollistavia tekijöitä:

- Riittävän suuri haaste, jossa kukaan ei pärjää yksin (väsymys, pelot)
- Yhteinen vastuu vaelluksen onnistumisessa
- Yhteinen kokemus selviämisestä



Arjen Sankarit

Yhdistävä tekijä (missio/tehtävä):

- Hyvän tekeminen toisille ihmisille ja yhteisöille

Yhteisöllisyyden mahdollistavia tekijöitä:

- Suunnittelu ja toteutus nuorten vastuulla
- Riittävän haasteelliset tehtävät, jossa tarvitaan toisia
- Yhteinen kokemus hyvän tekemisestä

Häiritseekö sinua ihmisten itsekkyyys?

- Kyllästyttääkö ihmiset, jotka tuijottavat vain omaa napaa?
- Oletko joutunut tekemään muuton ilman riittävää muuttoapua?
- Ovatko ihmiset kävelleet kadulla ohi, kun olisit tarvinnut apua?
- Haluatko tähän muutosta?

**OLE MUUTOS - TULE ARJEN
SANKARIKSI!**

Me etsimme nuoria, jotka haluavat olla mukana tekemässä hyvää ja tuomassa iloa ihmisille ja yhteisöille pienten ja isompien arjen tekojen kautta.

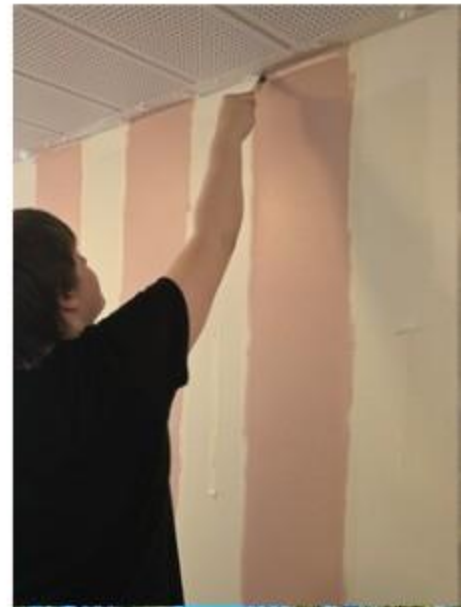

Yhteisön/yhteisöllisyyden mahdollistamisessa on hyvä miettiä:

- **Mikä on valmentajan rooli? Mihin nuoret tarvitsee valmentajaa?**
 - *Valmentajakeskeisyydestä → nuorten välisen vuorovaikutuksen lisääminen*
- **Pidätkö itseäni liian tärkeänä? Puutunko työntekijänä liikaa nuoren asioihin?**
 - *Valmentajan vallasta → Nuorten osallisuuteen*
- **Uskonko riittävästi nuoriin vai ohjaako omat ennako-oletukseni tapaani tehdä työtä? Teenkö omalla toiminnallani nuorille ”karhunpalveluksen”?**
 - *”Lussuttelusta” → Nuoriin uskovaan, vastuunkatoa vaativaan ja kolhuja sallivaan valmennusotteeseen*
- **Tukeeko valmennusotteemme yksilöllistä vai yhteisöllistä maailmankuvaa?**
 - *Yksilövalmennuksesta → yhteisö(ön)valmennukseen*

Mikä on elämän tarkoitus?

Elämän merkitys on tehdä itsestään merkityksellinen toisille ihmisille.

- Frank Martela

ARJEN SANKARI!

Muutetaan maailmaa yhdessä
yksi hyvä teko kerrallaan!

Arjen sankarit haastaa sinut tekemään
hyvän teon toiselle!

Tee hyvä teko ja anna kortti eteenpäin.

Laitetaan hyvä kiertämään!

iVAMOS!
Diakonissalaitos

Kiitos

Keskustelu

- Kysymyksiä ja kommentteja?
- Mitä ajatuksia esitykset herättivät kuulijoissa?
- Voisiko hyviä käytäntöjä edistää omassa organisaatiossa tai yhteiskunnassa laajemmin?



Kiitos!

Yhteystiedot:

Lapset ja nuoret SIB –ohjelman hankekoordinaattorit

aino.akinyemi@lskl.fi

044 493 5114

laura.nila@lskl.fi

044 040 8686



LASTENSUOJELUN
KESKUSLIITTO

